



વંચાણ સીધા:-

- ૧) સરકારી વિકાસ વિભાગ ના ગાંધીનગરનો ૬રાવ ક્રમાંક:- પીએમએસ/૧૦૮૯/૧૨૫૮/ગ. તા:૦૩/૦૮/૧૯૯૯
- ૨) સરકારી વિકાસ વિભાગ ના ગાંધીનગરનો ૬રાવ ક્રમાંક:- ૫૫૯/૨૦૨૦૧૬/નં.બા-૧૨/ગ. તા:૧૩/૦૪/૨૦૧૬
- ૩) સંસ્થા/વિદ્યાર્થીઓ તરફથી મળેલ ઓનલાઇન અરજીઓ.

નં-જિનાનિ/શિષ્યવૃત્તિ/૨૦૨૦-૨૧/20214001861/8

Asst. Commissioner Valsad,
વલસાડ
તા.15/03/2021

-આદેશ:-

ઉપરોક્ત વંચાણ (૧,૨) થી સરકારશ્રીની પોસ્ટમેટ્રીક શિષ્યવૃત્તિ તેમજ ફીશીપકાર્ડ યોજના અમલમાં છે જે અન્વયે વંચાણ (૩) થી મળેલ શિષ્યવૃત્તિ / સ્ટાઇપેન્ડ મેળવવા માટેની અરજીઓ ધ્યાને લઈ જે તે વર્ષના અભ્યાસક્રમમાં વિદ્યાર્થીની નિયમિત હાજરી, સંતોષકારક અભ્યાસ અને સારી વર્તણૂક હોવાની શરતે તથા સંસ્થા દ્વારા રજૂ કરવામાં આવેલ આધાર પુરાવાઓ અને આધારભૂત દસ્તાવેજો ધ્યાને લઈ તેની ચકાસણી કરી

ROFEL, SHRI G.M.BILAKHIA COLLEGE OF PHARMACY, VAPI 239 શાળા/કોલેજના આ સાથેના પત્રક મુજબના 18 વિદ્યાર્થીઓની શિ - વૃત્તિની ફી ની કુલ રકમ રૂ. 1603000 (અંકે રૂપિયા સોળ લાખ ત્રણ હજાર પુરા) મંજૂર કરવામાં આવે છે. તેમજ ટ્યુશન ફી ROFEL, SHRI G.M.BILAKHIA COLLEGE OF PHARMACY, VAPI 239ને તેઓના બેંક ખાતામાં તેમજ અન્ય સહાય વિદ્યાર્થીઓના બેંક ખાતામાં સીધી ચૂકવવાના આથી આદેશ કરવામાં આવે છે.

અનુ.નં	કુમાર સંખ્યા	રકમ રૂ.	કન્યા સંખ્યા	રકમ રૂ.	કુલ સંખ્યા	કુલ રકમ રૂ.	
	8	5	493000	12	1110000	18	1603000

Asst. Commissioner Valsad
વલસાડ

યોજનાનું નામ : Umbrella Scheme for Education of ST Students Post-Matric Scholarship(Freeship Card / Medical Loan Student Only)

શરતો:

ઓનલાઇન દરખાસ્ત કર્યા બાદ કોઈ વિદ્યાર્થી અધવચ્ચેથી સંસ્થા છોડી જાય તો તે અંગેની જાણ અત્રેની કચેરીને કરવાની રહેશે અને શિષ્યવૃત્તિની રકમ ચલણથી સરકારશ્રીમાં પરત કરવાની રહેશે.
અત્રેથી મંજૂર કરેલ શિષ્યવૃત્તિ/સહાયની વિગતવાર ચાદી ચેટલે કે વિદ્યાર્થીના નામ સામે મંજૂર થયેલ રકમની વિગતો નોટીસબોર્ડ પર વિદ્યાર્થીના જાણ માટે મુકવાની રહેશે

નકલ સવિનય રવાના

- (૧) તિજોરી અધિકારીશ્રી જિ.વલસાડ,
- (૨) આચાર્યશ્રી, ROFEL, SHRI G.M.BILAKHIA COLLEGE OF PHARMACY, VAPI 239 જિ.વલસાડ

(Signature)

રાણદી (શ્રી) કોલેજ વાસદ

સહાયતા આસ. આસ. કમિશનર વાસદ

Ushreeta Scheme for Education of ST Students Post-Matric Scholarship (renewable Card / Medical Loan Student Only)

શ્રી. સ્ટુડન્ટ્સ ઓફ આર્ટ્સ, રોફેલ શ્રી ડી. મ. બિલાક્ષ્મી કોલેજ ઓફ ફાર્માસી, વાપી ૩૧૯ રોફેલ નાન્દા કમ્પસ, નાન્દા રોડ

શ્રી. સ્ટુડન્ટ્સ ઓફ આર્ટ્સ, રોફેલ શ્રી ડી. મ. બિલાક્ષ્મી કોલેજ ઓફ ફાર્માસી, વાપી ૩૧૯ રોફેલ નાન્દા કમ્પસ, નાન્દા રોડ



Sl. No	Full Name of Candidate in English	Gender	Member / Day	Current Status	Student Detail										Bank/Address Detail										Scholarship Detail									
					Village	Taluka	District	Pincode	State	Parental Income	Parental Occupation	Bank Name & Branch	A/c No	IFSC Code	Mobile No.	Maintenance Allowance	Admission Fee	Tuition Fee	Exam Fee	Misc Fee	Transport Fees	Total Scholarship												
96	ભાવનિ વાવણી	M	D	B Pharm Bachelor of Pharmacist	10	11	12	13	14	15	16	17	18	19	20	21	22	23	24	25	26	27	28											
	ST				Gujarat	Gujarat	Gujarat	Gujarat	Gujarat	50000	Hourly/Wife	HDFC BANK LTD	50130371362791	HDFC0007773XXXX	70667004	94	5300.00	0.00	5000.00	2500.00	0.00	0.00	0.00	80000										
95	ભાવનિ વાવણી	F	D	B Pharm Bachelor of Pharmacist	10	11	12	13	14	15	16	17	18	19	20	21	22	23	24	25	26	27	28											
	ST				Gujarat	Gujarat	Gujarat	Gujarat	Gujarat	60000	Labour	BANK OF BARODA	10055100011230	BARBODVA53XXXXX	91725302	41	5300.00	0.00	66000.00	2500.00	0.00	0.00	0.00	69000										
94	ભાવનિ વાવણી	F	D	M Pharm Master of Pharmacist	10	11	12	13	14	15	16	17	18	19	20	21	22	23	24	25	26	27	28											
	ST				Gujarat	Gujarat	Gujarat	Gujarat	Gujarat	80000	Agriculture	BANK OF INDIA	290410110013655	BKID0002272XXXX	97126509	92	3710.00	0.00	115000.00	2000.00	0.00	0.00	0.00	116000										
93	ભાવનિ વાવણી	M	D	B Pharm Bachelor of Pharmacist	10	11	12	13	14	15	16	17	18	19	20	21	22	23	24	25	26	27	28											
	ST				Gujarat	Gujarat	Gujarat	Gujarat	Gujarat	53000	Pvt-Service	BANK OF BARODA	00638100001654	BARBODVA56XXXXX	90542929	21	5300.00	0.00	84000.00	2500.00	0.00	0.00	0.00	84000										
92	ભાવનિ વાવણી	F	D	B Pharm Bachelor of Pharmacist	10	11	12	13	14	15	16	17	18	19	20	21	22	23	24	25	26	27	28											
	ST				Valsad	Valsad	Valsad	Gujarat	Gujarat	80000	Agriculture	STATE BANK OF INDIA	31186486972	SBIN000775XXXXX	87582985	94	3710.00	0.00	83000.00	2000.00	0.00	0.00	0.00	88000										
91	ભાવનિ વાવણી	F	D	B Pharm Bachelor of Pharmacist	10	11	12	13	14	15	16	17	18	19	20	21	22	23	24	25	26	27	28											
	ST				Vapi	Valsad	Valsad	Gujarat	Gujarat	110000	Farm Labour	BANK OF BARODA	39660100003158	BARBODVA33XXXXX	70488380	72	5300.00	0.00	84000.00	2500.00	0.00	0.00	0.00	84000										

(Handwritten signature)

Sl. No.	Name	Age	Sex	Religion	Marital Status	Education	Occupation	Income	Assets	Liabilities	Net Worth
101	DEVIKA DEVIKA PATEL	35	F	Hindu	Married	Pharm	7000 Agriculture	30000	10000	20000	80000
102	RAJESH RAJESH PATEL	38	M	Hindu	Married	Pharm	8000 Agriculture	35000	12000	23000	85000
103	ANITA ANITA PATEL	32	F	Hindu	Married	Pharm	6000 Agriculture	28000	9000	19000	75000
104	VIKAS VIKAS PATEL	40	M	Hindu	Married	Pharm	9000 Agriculture	40000	15000	25000	95000
105	POOJA POOJA PATEL	28	F	Hindu	Married	Pharm	5000 Agriculture	25000	8000	17000	70000
106	ADARSH ADARSH PATEL	33	M	Hindu	Married	Pharm	7500 Agriculture	32000	11000	21000	80000
107	YAMINI YAMINI PATEL	30	F	Hindu	Married	Pharm	6500 Agriculture	29000	9500	19500	75000
108	MAHESH MAHESH PATEL	37	M	Hindu	Married	Pharm	8500 Agriculture	38000	13000	25000	90000
109	SHRUTI SHRUTI PATEL	25	F	Hindu	Married	Pharm	4500 Agriculture	22000	7500	14500	65000
110	ANAND ANAND PATEL	42	M	Hindu	Married	Pharm	9500 Agriculture	42000	16000	26000	95000

[Handwritten signature]

NAME	ADDRESS	CITY	STATE	ZIP	PHONE	TELETYPE	TELEX	TELEFAX	TELEVISION	INTERNET	EMAIL	MOBILE	PERSONAL	OTHER
ALBERT SANTANA PATRICK	1000 SANTANA PATRICK	NEW YORK	NY	10001	212-555-1234									
ALBERT SANTANA PATRICK	1000 SANTANA PATRICK	NEW YORK	NY	10001	212-555-1234									
ALBERT SANTANA PATRICK	1000 SANTANA PATRICK	NEW YORK	NY	10001	212-555-1234									

David

વંચાણે લીધા:-

Bid No - 20/20214001721



- ૧) આદિકાતિ વિકાસ વિભાગ ના ગાંધીનગરનાં ઠરાવ ક્રમાંક:- પીએમએસ/૧૦૮૮/૧૨૫૮/ગ. તા:૦૩/૦૮/૧૯૯૯
- ૨) આદિકાતિ વિકાસ વિભાગ ના ગાંધીનગરનાં ઠરાવ ક્રમાંક:- પવઇ/૨૦૨૦૧૬/ન.બા-૧૨/ગ. તા:૧૩/૦૪/૨૦૧૬
- ૩) સંસ્થા/વિદ્યાર્થીઓ તરફથી મળેલ ઓનલાઇન અરજીઓ.

નં.જિનાનિ.શિષ્યવૃત્તિ/૨૦૨૦-૨૧/20214001721/3

Asst. Commissioner Valsad,
વલસાડ
તા. 12/03/2021

-:આદેશ:-

ઉપરોક્ત વચાણ (૧.૨) થી સરકારશ્રીની પોસ્ટમેટ્રીક શિષ્યવૃત્તિ તેમજ ફીશીપકાર્ડ યોજના અમલમાં છે જે અન્વયે વચાણ (૩) થી મળેલ શિષ્યવૃત્તિ / સ્ટાઇપેન્ડ મેળવવા માટેની અરજીઓ ધ્યાને લઇ જે તે વર્ષના અભ્યાસક્રમમાં વિદ્યાર્થીની નિયમિત હાજરી, સંતોષકારક અભ્યાસ અને સારી વર્તણુક હોવાની શરતે તથા સંસ્થા દ્વારા રજુ કરવામાં આવેલ આધાર પુરાવાઓ અને આધારભુત દસ્તાવેજો ધ્યાને લઇ તેની યકાસણી કરી

ROFEL SHRI G.M.BILAKHIA COLLEGE OF PHARMACY, VAPI 239 શાળા/કોલેજના આ સાથેના પત્રક મુજબના ૧ વિદ્યાર્થીઓની શે _તિની ફી ની કુલ રકમ રૂ. 115000 (અંકે રૂપિયા એક લાખ પંદર હજાર પુરા) મંજુર કરવામાં આવે છે. તેમજ ટ્યુશન ફી ROFEL,SHRI G.M.BILAKHIA COLLEGE OF PHARMACY, VAPI 239ને તેઓના બેંક ખાતામાં તેમજ અન્ય સહાય વિદ્યાર્થીઓના બેંક ખાતામાં સીધી ચૂકવવાના આથી આદેશ કરવામાં આવે છે.

અનુ. નં	કુમાર સંખ્યા	રકમ રૂ.	કન્યા સંખ્યા	રકમ રૂ.	કુલ સંખ્યા	કુલ રકમ રૂ.
	3	0	0	1	115000	115000

Asst. Commissioner Valsad
વલસાડ

યોજનાનું નામ :Post-Matric Scholarship for girls (Having annual family income more than 2.50 Lac)(Freeship Card / Medical Loan Student Only)

શરત :-
ઓનલાઇન દરખાસ્ત કર્યા બાદ કોઇ વિદ્યાર્થી અધવચ્ચેથી સંસ્થા છોડી જાય તો તે અંગેની જાણ અત્રેની કચેરીને કરવાની રહેશે અને શિષ્યવૃત્તિની રકમ ચલણથી સરકારશ્રીમાં પરત કરવાની રહેશે.
અત્રેથી મંજુર કરેલ શિષ્યવૃત્તિસહાયની વિગતવાર ચાટી ચેટલે કે વિદ્યાર્થીના નામ સામે મંજુર થયેલ રકમની વિગતો નોટીસબોર્ડ પર વિદ્યાર્થીના જાણ માટે મુકવાની રહેશે.

નકલ સવિનય રવાના

(૧) તિજોરી અધિકારીશ્રી જિ.વલસાડ,

(૨) આચાર્યશ્રી,ROFEL,SHRI G.M.BILAKHIA COLLEGE OF PHARMACY, VAPI 239 જિ.વલસાડ

Post-Matric Scholarship for girls (Having annual family income more than 2.50 Lacs) (Freshness Card / Medical / Non Student Only)
 ડી.આ. સ્ટુડન્ટશિપ માટેની જાહેરાત (સરકારી નોકરી માટેના અભ્યાસક્રમ માટેની જાહેરાત) (ફ્રેશનેસ કાર્ડ / મેડિકલ / નોન સ્ટુડન્ટ ઓનલી)
 સુભાષી ડી.આ. સ્ટુડન્ટશિપ માટેની જાહેરાત: ROFEL, SHRI G.M.BILAKHIA COLLEGE OF PHARMACY, VAPI 239 'ROFEL Namdha Campus', Namdha road



Sr No	Full Name of Student in English	Gender	Hosteller / Day scholar	Current Study	Student Detail			Pincode	State	Parental Income	Parental Occupation	Rank Name & Branch	A/C No	Bank/Adhar Detail	IFSC Code	Adhar No	Mobile No	Scholarship Detail			Total Scholarship (2.2 to 2.7)				
					Village	Taluka	District											Exam Fee	Matric Fee	Disability Fee					
1	22 BHUMIKA MAHESHBHAI HATIPATEL	F		M Pharm Master of Pharmacy	9	10	11	12	13	14	15	16	17	18	19	20	21	22	23	24	25	26	27	28	
					Dumasid	Valsad	Valsad	396145	Gujarat	423786	Govt Serv	STATE BANK OF INDIA	33300116500	SEBAND000523	361100082604141650	1850	55	4770.00	0.00	0.00	21000.00	0.00	0.00	0.00	115000

(સરકારી નોકરી માટેના અભ્યાસક્રમ માટેની જાહેરાત)

(Signature)



ROFEL SHRI G. M. BILAKHIA COLLEGE OF PHARMACY

APPROVED BY ALL INDIA COUNCIL FOR TECHNICAL EDUCATION (AICTE) AND PHARMACY COUNCIL OF INDIA (PCI)
AFFILIATED TO GUJARAT TECHNOLOGICAL UNIVERSITY, AHMEDABAD
Managed by Rotary Foundation for Education and Learning (ROFEL) Trust
ROFEL TRUST GST No. 24AAATR6803L101

Estd. in 1999

"ROFEL NAMDHA CAMPUS" Vapi-Namdha Road, P.B. No. 11, Vapi (West), 396 191, Dist. Dahanu, Gujarat.
Mob. 9727723722, 9727723742, 9727723762; E-mail: rofelpharm@rediffmail.com; Website: www.rofelpharm.com

Ref. No. ROFEL/Pharm/ 2020-21 / 360

Date: 07/02/2021

પ્રતિ,
તકેદારી અધિકારીની કચેરી,
આદિજાતી વિકાસ, જિલ્લા સેવા સદન-૨,
ચોથે માળે, બી બ્લોક,
વલસાડ.

વિષય: વર્ષ ૨૦૨૦-૨૧ માટે **VKY-156 Post Metric scholarship for ST Girls students having annual family income more than 2.5 lacs** નાં આવેદન પત્રક મોકલવા બાબત.

સુજા શ્રી,

સાદર વિનંતી સાથે જણાવવાનું કે અમારી કોલેજનાં વિદ્યાર્થીઓનાં વર્ષ ૨૦૨૦-૨૧ માટે **VKY-156 Post Metric scholarship for ST Girls students having annual family income more than 2.5 lacs** નાં આવેદન પત્રક સાથે મોકલીએ છીએ.

તો આ બાબત અંગે ઘટનું યોગ્ય કરવાં વિનંતી.

સહકારની અપેક્ષા સહ,

આભાર

લિ.

આપનો વિશ્વાસુ

અધ્યક્ષ

બિડાણ: -

- (૧) VKY-156 Post Metric scholarship for ST Girls students having annual family income more than 2.5 lacs
- (૨) Pharmacy Council of India, New Delhi નો માન્યતાનો પત્ર.
- (૩) Gujarat Technological University, Ahmedabad નો માન્યતાનો પત્ર.
- (૪) Fees Structure for the year 2020-21.
- (૫) Letter of Finalization of Fee Structure Period from 2017-18 to 2020-21 (B. Pharm & M. Pharm)



POST - METRIC SCHOLARSHIPS PATRAK FOR - ST student - 2020-2021

GE NAME / ADDRESS :

**ROFEL SHRI G.M. BILAKHIA COLLEGE OF PHARMACY
"ROFEL NAMDHA CAMPUS", VAPI-NAMDHA ROAD, VAPI-396191.**

**NAME OF SCHEME : VKY 156 POST METRIC
SCHOLARSHIPS FOR ST GIRLS STUDENTS HAVING
ANNUAL FAMILY INCOME MORE THAN 2.50 LAKH**

Sl. No.	Personal Details				Education Details				Amount Rs					
	UID No. (AADHAAR NO)	Is " Aadhaar" Seeding with bank Account YES/NO	Student's Full Name (Beneficiary)	Caste	Annual Income of Parents/ Guardian Year 16-17	Gender Male /Female	Class /Faculty studying in Year 17-18	Dayscholar OR Hostel Fresh / Break	Pass of Fail in Previous Year	Mobile/ Telephone No	Education fee/Tuition Fee	Exam Fee	Maintenance Allowance	Scholarshi Amount
1752 3197	Yes	WARII ADITI RAKESH	6	7	8	9	10	11	12	13	14	15	16
3002 3914	Yes	PATIL HETVI VIJAYBHAI	Vath	542,967.00	Female	4th Yr B.Ph	Day scholar	PASS	9825791933	80,000.00	2,500.00	5,300	87,900.00
3335 2836	Yes	PATEL PRATIKSHAKUMARI	Dhodla	1,053,044.00	Female	1st Yr B.Ph.	Day scholar	PASS	9825125212	89,000.00	2,000.00	5,300	96,300.00
2583 6310	Yes	PATEL ANKITA KUMARI VINODCHANDRA	Dhodla	696,412.00	Female	1st Yr B.Ph	Day scholar	PASS	8144307630	89,000.00	2,000.00	5,300	96,300.00
TOTAL											373,000.00	8,500.00	21,200.00	402,700.00

1. 15 ફોલમનુ બેકેટર માહિતી ફરજિયાત દરેકે શાળા/કોલેજે આપવાની રહેશે.

કોલમના આધારભાગે બંધ આકડા પૈકી આગળના આઠ આકડામાં ચોકડીની વિગતો અને માછળના ચાર આકડા ચોકસાઈ આપવાની રહેશે.

3. વિદ્યાર્થીએ જે તે ચોજનાની ઓનલાઇન ફોર્મ ભરવાની બે પાનાની પ્રિન્ટની નકલ આપવાની રહેશે.

4. શાળા-કોલેજે કોરવડીયા સહિત જે તે ચોજનાની ઓનલાઇન ફોર્મ પોર્ટલ પરથી online FORWARD પરીચી શકાય સહિત ફિલ્ડના ક્ષેત્રે આપવાની રહેશે.

ચોજનાની ઓનલાઇન ફોર્મ ભરવાની હાર્ડકોપી અને સાચબંધ કાગળોની કાપણ શૈક્ષણિક સંસ્થાએ FORWARD કરવા COLLEGE ફોર્મના અગામી માટે આપવાની રહેશે.

શબ્દના પેટર અને યુનિવર્સિટી માન્ય ડી સ્ટકચર આ દરખાસ્ત સાથે આપવાના રહેશે.

આચાર્યના સહી (સહી)







ROFEL SHRI G. M. BILAKHIA COLLEGE OF PHARMACY

APPROVED BY ALL INDIA COUNCIL FOR TECHNICAL EDUCATION (AICTE) AND PHARMACY COUNCIL OF INDIA (PCI)
AFFILIATED TO GUJARAT TECHNOLOGICAL UNIVERSITY AHMEDABAD
Managed by Rotary Foundation for Education and Learning (ROFEL) Trust
ROFEL TRUST GST No. 24AAATR6803L1ZE

Estd in 1999

"ROFEL NAMDHA CAMPUS" Vapi-Namdha Road, P.B. No. 11 Vapi (West) 396 191, Dist. Valsad, Gujarat
Mob. 9727723722 9727723742 9727723762 E-mail: rofeipharm@gmail.com Website: www.rofel.org

Ref No. ROFEL/Pharm/ 2020-21/359

Date: 07/08/2020

પ્રતિ,
તકેદારી અધિકારીની કચેરી,
આદિજાતી વિકાસ, જિલ્લા સેવા સદન-૨,
ચોથે માળે, બી બ્લોક,
વલસાડ.

વિષય: વર્ષ ૨૦૨૦-૨૧ માટે **Umbrella scheme for education of ST students post metric scholarship** નાં આવેદન પત્રક મોકલવા પ્રાપ્ત.

સુજ શ્રી,

સાદર વિનંતી સાથે જણાવવાનું કે અમારી કોલેજનાં વિદ્યાર્થીઓનાં વર્ષ ૨૦૨૦-૨૧ માટે **Umbrella scheme for education of ST students post metric scholarship** નાં આવેદન પત્રક સાથે મોકલીએ છીએ. તો આ પ્રાપ્ત અંગે ઘટનું યાચ્ય કરવાં વિનંતી.

સહકારની અપેક્ષા સહ,

આભાર

લિ.

આપનો વિશ્વાસુ

આચાર્ય

બિડાણ:

- (1) Umbrella scheme for education of ST students post metric scholarship આવેદન પત્રક અને દરખાસ્ત.
- (2) Pharmacy Council of India, New Delhi નો માન્યતાનો પત્ર.
- (3) Gujarat Technological University, Ahmedabad નો માન્યતાનો પત્ર.
- (4) Fees Structure for the year 2020-21
- (5) Letter of Finalization of Fee Structure Period from 2017-18 to 2020-21 (B. Pharm & M. Pharm)

POST - METRIC SCHOLARSHIPS PATRAK FOR - ST Student 2020-2021

**UMBHFLTA SCHEME FOR EDUCATION
OF ST STUDENTS POST METRIC SCHOLARSHIP**

**ROFEL SHRI G.M. BILAKHIA COLLEGE OF PHARMACY
"ROFEL NAMDHHA CAMPUS", VAPI-NAMDHA ROAD, VAPI-396191.**

Sl. No.	Roll No.	Name	Category	Year	Medium	Examination Year	Percentage	Remarks
1	01	CHANDAN K D	Male	3rd	English	2019-20	85.50	
2	02	CHANDAN M D	Male	3rd	English	2019-20	80.00	
3	03	CHANDAN R D	Male	3rd	English	2019-20	86.00	
4	04	CHANDAN S D	Male	3rd	English	2019-20	85.00	
5	05	CHANDAN T D	Male	3rd	English	2019-20	85.00	
6	06	CHANDAN U D	Male	3rd	English	2019-20	85.00	
7	07	CHANDAN V D	Male	3rd	English	2019-20	85.00	
8	08	CHANDAN W D	Male	3rd	English	2019-20	85.00	
9	09	CHANDAN X D	Male	3rd	English	2019-20	85.00	
10	10	CHANDAN Y D	Male	3rd	English	2019-20	85.00	
11	11	CHANDAN Z D	Male	3rd	English	2019-20	85.00	
TOTAL								631,600.00

578,000.00 16,500.00 631,600.00

DECLARATION: I hereby declare that the above list of students is correct and true. I have verified the details of the students and their marks in the examination. I am submitting this list for the purpose of awarding post-metric scholarships to the eligible students.

Principal
Rofel Shri G.M. Bilakhia College of Pharmacy
Rofel Namdhha Campus, Vapi-Namdha Road, Vapi-396191.

(Signature)
PRINCIPAL

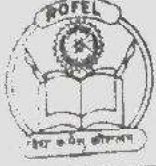

ROFEL SHRI G. M. BILAKHIA COLLEGE OF PHARMACY

APPROVED BY ALL INDIA COUNCIL FOR TECHNICAL EDUCATION (AICTE) AND PHARMACY COUNCIL OF INDIA (PCI)
AFFILIATED TO GUJARAT TECHNOLOGICAL UNIVERSITY, AHMEDABAD

Managed by Rotary Foundation for Education and Learning (ROFEL) Trust
ROFEL TRUST GST No. 24AAATR6803 121

Estd In 1999

'ROFEL NAMDHA CAMPUS' Vapi-Namdha Road P/B No. 11 Vapi (West) 396 191, Dist. Vapi (Gujarat)
Mob 9727723722 9727723742 9727723762 E-mail rofelpharm@gmail.com Website www.rofelpharma.org

Date 07/02/2022

Ref No ROFEL/Pharm/ 2020-21/358

પ્રતિ,
જિલ્લા પછાતવર્ગ કલ્યાણ અધિકારીની કચેરી,
જિલ્લા સેવા સદન-૨,
ચોથે માળે, બી બ્લોક,
વલસાડ.

વિષય: વર્ષ ૨૦૨૦-૨૧ માટે BCK-6.1 post metric scholarship for SC students
(Govt. of India Scheme) નાં આવેદન પત્રક મોકલવા બાબત.

સુજ શ્રી,
સાદર વિનંતી સાથે જણાવવાનું કે અમારી કોલેજનાં વિદ્યાર્થીઓનાં વર્ષ ૨૦૨૦-૨૧ માટે BCK-
6.1 post metric scholarship for SC students (Govt. of India
Scheme) નાં આવેદન પત્રક સાથે મોકલીએ છીએ. તો આ બાબત અંગે ઘટતું યોગ્ય કરવાં
વિનંતી.

સહકારની અપેક્ષા સહ,
આભાર
લિ.
આપનો વિશ્વાસુ

આચાર્ય

બિડાણ: -

- (૧) BCK-6.1 post metric scholarship for SC students (Govt.of India Scheme)
- (૨) Pharmacy Council of India, New Delhi નો માન્યતાનો પત્ર.
- (૩) Gujarat Technological University, Ahmedabad નો માન્યતાનો પત્ર.
- (૪) Fees Structure for the year 2020-21.
- (૫) Letter of Finalization of Fee Structure Period from 2017-18 to 2020-21.
(B. Pharm & M. Pharm)

10/02/2022

10/10/2010 10:53 AM

Statement showing details of the ...

Sl. No.	Applicant Name	Category	Roll No.	Admission Date	Admission Fee	Exam Fee	Library Fee	Stationery Fee	Other Fees	Total
1
2

...

...

...

...

...

...

...

...

...

...

...

...

...

...

...

...

...

...

...

...

...

...



ROFEL SHRI G. M. BILAKHIA COLLEGE OF PHARMACY

APPROVED BY ALL INDIA COUNCIL FOR TECHNICAL EDUCATION (AICTE) AND PHARMACY COUNCIL OF INDIA (PCI)
AFFILIATED TO GUJARAT TECHNOLOGICAL UNIVERSITY, AHMEDABAD

Managed by Rotary Foundation for Education and Learning (ROFEL) Trust
ROFEL TRUST GST No. 24AAATR580312F

Estd. In 1999

"ROFEL NAMDHA CAMPUS" Vapi-Namdha Road, P.B. No. 11, Vapi (West), 396 191, Dist. Valsad, Gujarat.
Mob. 9727723722, 9727723742, 9727723762 | mail: rofelpharm@gmail.com | Website: www.rofelpharm.org

Ref. No. ROFEL/Pharm/ 2020/ 21/357

Date: 07/10/2021

પ્રતિ,
જિલ્લા પછાતવર્ગ કલ્યાણ અધિકારીની કચેરી,
જિલ્લા સેવા સદન-૨,
ચોથે માળે, બી બ્લોક,
વલસાડ.

વિષય: વર્ષ ૨૦૨૦-૨૧ માટે **BCK-6.1 post metric scholarship for SC students (Govt. of India Scheme) - Freeship Card Students only** નાં આવેદન પત્રક મોકલવા બાબત.

સુજા શ્રી,
સાદર વિનંતી સાથે જણાવવાનું કે અમારી કોલેજનાં વિદ્યાર્થીઓનાં વર્ષ ૨૦૨૦-૨૧ માટે **BCK-6.1 post metric scholarship for SC students (Govt. of India Scheme) Free ShipCard Students only** નાં આવેદન પત્રક સાથે મોકલીએ છીએ.
તો આ બાબત અંગે ઘટતું યોગ્ય કરવાં વિનંતી.

સહકારની અપેક્ષા સહ,
આભાર
લિ.
આપનો વિશ્વાસુ

આચાર્ય

10/10/2021

બિડાણ: -

- (૧) BCK-6.1 post metric scholarship for SC students (Govt. of India Scheme)-Freeship card students only.
- (૨) Pharmacy Council of India, New Delhi નાં માન્યતાનો પત્ર.
- (૩) Gujarat Technological University, Ahmedabad નાં માન્યતાનો પત્ર.
- (૪) Fees Structure for the year 2020-21.
- (૫) Letter of Finalization of Fee Structure Period from 2017-18 to 2020-21 (B. Pharm & M. Pharm)

An ISO 29990:2010 & ISO 9001:2015 Certified Institution
(Experience Innovation In Education)

Statement of Card

Scheme (BC 16) Post Matric Scholarship for SC students
Government of India Scheme (Post Matric Scholarship for SC Students Only)

Include Name, Roll No, Date of Birth, Address, Statement showing details of (BC 16) Post Matric Scholarship for SC students (Government of India Scheme) (Post Matric Scholarship for SC Students Only) Scheme

Include Bank Name, Bank Account No, Bank Branch Name, Bank PSC Code, Branch Name

Bank Name: [Blank] Branch Name: [Blank]

Bank Account No: [Blank]

Bank PSC Code: [Blank]

Statement for Year: 2016-17

Sl. No.	Name	SC	DOB	Gender	Class	Course	Name of Institution	Year of Admission	Exam	Roll No.	Bank Account No.	Branch Name	Bank PSC Code	Statement for Year	Disbursement Status
1	ROSE, NARAYANA	SC	19/01/2000	Female	M Pharm	Master of Pharmacy (1st Year, 1st Semester - Old Semester)	MAHARAJA JYOTI BAHAUJI UNIVERSITY, RAIPUR	2016	Pass	48500	XXXXXXXXXXXXXXXXXXXX	XXXXXXXXXXXXXXXXXXXX	XXXXXXXXXXXX	2016-17	Disbursed
2	SHARMA, MANISH	SC	15/03/2000	Male	M Pharm	Master of Pharmacy (1st Year, 1st Semester - Old Semester)	MAHARAJA JYOTI BAHAUJI UNIVERSITY, RAIPUR	2016	Pass	90000	XXXXXXXXXXXXXXXXXXXX	XXXXXXXXXXXXXXXXXXXX	XXXXXXXXXXXX	2016-17	Disbursed
3	SHARMA, MANISH	SC	15/03/2000	Male	M Pharm	Master of Pharmacy (1st Year, 1st Semester - Old Semester)	MAHARAJA JYOTI BAHAUJI UNIVERSITY, RAIPUR	2016	Pass	90000	XXXXXXXXXXXXXXXXXXXX	XXXXXXXXXXXXXXXXXXXX	XXXXXXXXXXXX	2016-17	Disbursed
4	SHARMA, MANISH	SC	15/03/2000	Male	M Pharm	Master of Pharmacy (1st Year, 1st Semester - Old Semester)	MAHARAJA JYOTI BAHAUJI UNIVERSITY, RAIPUR	2016	Pass	90000	XXXXXXXXXXXXXXXXXXXX	XXXXXXXXXXXXXXXXXXXX	XXXXXXXXXXXX	2016-17	Disbursed
5	SHARMA, MANISH	SC	15/03/2000	Male	M Pharm	Master of Pharmacy (1st Year, 1st Semester - Old Semester)	MAHARAJA JYOTI BAHAUJI UNIVERSITY, RAIPUR	2016	Pass	90000	XXXXXXXXXXXXXXXXXXXX	XXXXXXXXXXXXXXXXXXXX	XXXXXXXXXXXX	2016-17	Disbursed
6	SHARMA, MANISH	SC	15/03/2000	Male	M Pharm	Master of Pharmacy (1st Year, 1st Semester - Old Semester)	MAHARAJA JYOTI BAHAUJI UNIVERSITY, RAIPUR	2016	Pass	90000	XXXXXXXXXXXXXXXXXXXX	XXXXXXXXXXXXXXXXXXXX	XXXXXXXXXXXX	2016-17	Disbursed
7	SHARMA, MANISH	SC	15/03/2000	Male	M Pharm	Master of Pharmacy (1st Year, 1st Semester - Old Semester)	MAHARAJA JYOTI BAHAUJI UNIVERSITY, RAIPUR	2016	Pass	90000	XXXXXXXXXXXXXXXXXXXX	XXXXXXXXXXXXXXXXXXXX	XXXXXXXXXXXX	2016-17	Disbursed
8	SHARMA, MANISH	SC	15/03/2000	Male	M Pharm	Master of Pharmacy (1st Year, 1st Semester - Old Semester)	MAHARAJA JYOTI BAHAUJI UNIVERSITY, RAIPUR	2016	Pass	90000	XXXXXXXXXXXXXXXXXXXX	XXXXXXXXXXXXXXXXXXXX	XXXXXXXXXXXX	2016-17	Disbursed
9	SHARMA, MANISH	SC	15/03/2000	Male	M Pharm	Master of Pharmacy (1st Year, 1st Semester - Old Semester)	MAHARAJA JYOTI BAHAUJI UNIVERSITY, RAIPUR	2016	Pass	90000	XXXXXXXXXXXXXXXXXXXX	XXXXXXXXXXXXXXXXXXXX	XXXXXXXXXXXX	2016-17	Disbursed
10	SHARMA, MANISH	SC	15/03/2000	Male	M Pharm	Master of Pharmacy (1st Year, 1st Semester - Old Semester)	MAHARAJA JYOTI BAHAUJI UNIVERSITY, RAIPUR	2016	Pass	90000	XXXXXXXXXXXXXXXXXXXX	XXXXXXXXXXXXXXXXXXXX	XXXXXXXXXXXX	2016-17	Disbursed
11	SHARMA, MANISH	SC	15/03/2000	Male	M Pharm	Master of Pharmacy (1st Year, 1st Semester - Old Semester)	MAHARAJA JYOTI BAHAUJI UNIVERSITY, RAIPUR	2016	Pass	90000	XXXXXXXXXXXXXXXXXXXX	XXXXXXXXXXXXXXXXXXXX	XXXXXXXXXXXX	2016-17	Disbursed
12	SHARMA, MANISH	SC	15/03/2000	Male	M Pharm	Master of Pharmacy (1st Year, 1st Semester - Old Semester)	MAHARAJA JYOTI BAHAUJI UNIVERSITY, RAIPUR	2016	Pass	90000	XXXXXXXXXXXXXXXXXXXX	XXXXXXXXXXXXXXXXXXXX	XXXXXXXXXXXX	2016-17	Disbursed
13	SHARMA, MANISH	SC	15/03/2000	Male	M Pharm	Master of Pharmacy (1st Year, 1st Semester - Old Semester)	MAHARAJA JYOTI BAHAUJI UNIVERSITY, RAIPUR	2016	Pass	90000	XXXXXXXXXXXXXXXXXXXX	XXXXXXXXXXXXXXXXXXXX	XXXXXXXXXXXX	2016-17	Disbursed
14	SHARMA, MANISH	SC	15/03/2000	Male	M Pharm	Master of Pharmacy (1st Year, 1st Semester - Old Semester)	MAHARAJA JYOTI BAHAUJI UNIVERSITY, RAIPUR	2016	Pass	90000	XXXXXXXXXXXXXXXXXXXX	XXXXXXXXXXXXXXXXXXXX	XXXXXXXXXXXX	2016-17	Disbursed
15	SHARMA, MANISH	SC	15/03/2000	Male	M Pharm	Master of Pharmacy (1st Year, 1st Semester - Old Semester)	MAHARAJA JYOTI BAHAUJI UNIVERSITY, RAIPUR	2016	Pass	90000	XXXXXXXXXXXXXXXXXXXX	XXXXXXXXXXXXXXXXXXXX	XXXXXXXXXXXX	2016-17	Disbursed
16	SHARMA, MANISH	SC	15/03/2000	Male	M Pharm	Master of Pharmacy (1st Year, 1st Semester - Old Semester)	MAHARAJA JYOTI BAHAUJI UNIVERSITY, RAIPUR	2016	Pass	90000	XXXXXXXXXXXXXXXXXXXX	XXXXXXXXXXXXXXXXXXXX	XXXXXXXXXXXX	2016-17	Disbursed
17	SHARMA, MANISH	SC	15/03/2000	Male	M Pharm	Master of Pharmacy (1st Year, 1st Semester - Old Semester)	MAHARAJA JYOTI BAHAUJI UNIVERSITY, RAIPUR	2016	Pass	90000	XXXXXXXXXXXXXXXXXXXX	XXXXXXXXXXXXXXXXXXXX	XXXXXXXXXXXX	2016-17	Disbursed
18	SHARMA, MANISH	SC	15/03/2000	Male	M Pharm	Master of Pharmacy (1st Year, 1st Semester - Old Semester)	MAHARAJA JYOTI BAHAUJI UNIVERSITY, RAIPUR	2016	Pass	90000	XXXXXXXXXXXXXXXXXXXX	XXXXXXXXXXXXXXXXXXXX	XXXXXXXXXXXX	2016-17	Disbursed
19	SHARMA, MANISH	SC	15/03/2000	Male	M Pharm	Master of Pharmacy (1st Year, 1st Semester - Old Semester)	MAHARAJA JYOTI BAHAUJI UNIVERSITY, RAIPUR	2016	Pass	90000	XXXXXXXXXXXXXXXXXXXX	XXXXXXXXXXXXXXXXXXXX	XXXXXXXXXXXX	2016-17	Disbursed
20	SHARMA, MANISH	SC	15/03/2000	Male	M Pharm	Master of Pharmacy (1st Year, 1st Semester - Old Semester)	MAHARAJA JYOTI BAHAUJI UNIVERSITY, RAIPUR	2016	Pass	90000	XXXXXXXXXXXXXXXXXXXX	XXXXXXXXXXXXXXXXXXXX	XXXXXXXXXXXX	2016-17	Disbursed

Signature of Officer
[Signature]

Date: 15/03/2017

Place: Raipur

Official Seal

Signature of Student

Date: 15/03/2017

Place: Raipur

Official Seal

9	20210	Harshal	SC	Male	M Pharm Master Of Pharmacy(1st Year)(1st Semester(2nd Semester))	110000	10xxxxxx295	455501	VAPI 000013 (TOWN) 06 BRANCH	BARBOVA PIXX	0.00	115000	2500	0	0	0	0
10	20210	NIPALI	SC	Female	B Pharm Bachelor of Pharmacy(2nd Year)(7th Semester(8th Semester))	120000	10xxxxxx462	986301	VALVADE 900163 GUJARAT 18	BARBOVA LVAD	0.00	80000	2500	0	0	0	0
11	20210	NIDHIK	SC	Female	M Pharm Master Of Pharmacy(2ND YEAR)(3rd Semester(4th Semester))	55000	10xxxxxx365	623701	VAPI 900205 16 BRANCH	BARBOVA PIXX	0.00	115000	2000	0	0	0	0
12	20210	SURBH	SC	Female	B Pharm Bachelor of Pharmacy(4TH YEAR)(7th Semester(8th Semester))	100000	10xxxxxx226	290010	VALSAD 110015 313	BKID0002 900	0.00	80000	2500	0	0	0	0
13	20210	Swati	SC	Female	M Pharm Master Of Pharmacy(2ND YEAR)(3rd Semester(4th Semester))	100000	10xxxxxx484	342563	VAPI IND E4447 ESTATE 658	SBIN0001 658	0.00	115000	2000	0	0	0	0
14	20210	PRIVAB	SC	Female	B Pharm Bachelor of Pharmacy(4TH YEAR)(7th Semester(8th Semester))	50000	10xxxxxx516	100501	FANSA 000107 DIST: 93 VALSAD GUJARAT	BARBOFA NSAX	0.00	80000	2500	0	0	0	0
15	20210	RONAK	SC	Male	B Pharm Bachelor of Pharmacy(4TH YEAR)(7th Semester(8th Semester))	85000	10xxxxxx774	095701	CHANOD 000088 BRANCH 26	BARBOCH ANOD	0.00	80000	2500	0	0	0	0
16	20210	PRAGA	SC	Female	B Pharm Bachelor of Pharmacy(4TH YEAR)(7th Semester(8th Semester))	48000	10xxxxxx860	100501	FANSA 000108 DIST: 69 VALSAD GUJARAT	BARBOFA NSAX	0.00	80000	2500	0	0	0	0

Student declared that following information furnished is true and correct. Certified that students studying in this institution are entitled for Post Matric Scholarship. I had no eligible student left out without claiming for scholarship.

Certified that no scholarship has been paid to student as fee is not paid to the student as fee has been held or been detained in the bank and further case has been referred to avoid wrong claim. Certified that in case the applicant takes admission or otherwise and continues his studies or accepts any other regular Scholarship/Support financial assistance the fee will be immediately reported to the authority to discontinue award of scholarship depend.

Certified that marked Copy of certificate from applicant with verified copy of mark sheet of passing last year's exam. Certificate of domicile and annual income of parents/Guardian from all students will be submitted by the Government regarding student's scholarship. It may be stated by institution with its stipulated period.



Signature & Seal
Institution



વધુ કોપી -



1. નામ - જિલ્લા સ્તરે અને અધિકારીના વિભાગના ઠરાવ ક્રમાંક સસપ-૧૦૨૦૦૩-જીએઆઇ. ૨૭ (૧)-અ.૧ તા.૩૧.૦૩.૨૦૨૧
2. ભારત સરકાર, કલ્યાણ - પ્રા.લય પત્ર ક્રમાંક ૧૧૦૧૪/૨૧/૨૦૦૬, ડી.સી.આઇ. તા. ૧૧.૦૮.૨૦૧૧
3. સંખ્યા / વિદ્યાર્થી તરફથી મળેલ વર્ષ ૨૦૨૦-૨૧ની ઓનલાઇન અરજીઓ.

નં.જિ.સા.વિ.શિ.ધ્વ.વૃ.તિ/૨૦૧૯-૨૦/૨૦૨૧૩૦૦૧૭૭૪૨૮

DISTRICT SOCIAL WELFARE OFFICER
(DEVELOPING CASTE), The Dangs,
વલસાડ
તા. 16/03/2021

- આદેશ -

ઉપરોક્ત વચાદ (૧) થી (૨) શૈક્ષણિક સંસ્થામાં અભ્યાસ કરતા સામાજિક અને શૈક્ષણિક રીતે પછાત વર્ગના વિદ્યાર્થીઓ કે જેઓ ભારત સરકારની પોસ્ટ મેટ્રીક શિષ્યવૃત્તિ યોજનાની તમામ શરતો પૂર્ણ કરતા હોય વિદ્યાર્થીઓને ભારત સરકારથીની શિષ્યવૃત્તિ યોજનામાં તમામ શરતો પૂર્ણ કરવામાં આવેલ છે. જે અન્વયે વચાદ (૩) થી મળેલ શિષ્યવૃત્તિ મેળવવા માટેની અરજીઓ ધ્યાને લઈ જે તે વર્ષના પોસ્ટ મેટ્રીક એસ.સી. અભ્યાસ સમયમાં અભ્યાસ કરતા સામાજિક અને શૈક્ષણિક રીતે પછાત વર્ગના ની નિયમિત હાજરી સંતોષકારક અને સારી પ્રતિભુક ઠીવવાની શરતે

POFEL SHRI G.M.BILAKHIA COLLEGE OF PHARMACY, VAPI 239 શાળા/કોલેજના આ સાથેના પત્રક મુજબના ૩૧ વિદ્યાર્થીઓની શિષ્યવૃત્તિની કુલ રકમ રૂ. 247650 (અંકે રૂપિયા બે લાખ સુતાલીસ હજાર છ સો પચાસ પુરા) મજુર કરવામાં આવે છે તેમજ સત્તાવાર વિદ્યાર્થીઓને તેઓના બેંક ખાતામાં સીધી ચુકવવાના આથી આદેશ કરવામાં આવે છે.

અનુ.નં	કુમાર સંખ્યા	રકમ રૂ.	કન્યા સંખ્યા	રકમ રૂ.	કુલ સંખ્યા	કુલ રકમ રૂ.	
		8	50800	31	196850	39	247650
		8	50800	31	196850	39	247650
Total		16	101600	62	393700	78	845300

DISTRICT SOCIAL WELFARE
OFFICER (DEVELOPING CASTE),
The Dangs
વલસાડ

યોજનાનું નામ :પીસીકે-૮૧- એ ભારત સરકારની OBCના વિદ્યાર્થીઓ માટેની પોસ્ટ એસ.એસ.સી. શિષ્યવૃત્તિ

શરતો

- ઓનલાઇન દરખાસ્ત મજુર કર્યા બાદ વિદ્યાર્થી સંસ્થા છોડી દે અથવા ડીટેઇન થાય તો તે અંગેની જાણ અત્રેની અધિકારીને કરવાની હોય.
- સંસ્થા દ્વારા દરેક વિદ્યાર્થીનાં બેંક એકાઉન્ટ નંબર, આધારનંબર તેમજ તમામ આધાર પરાવાની ચકાસણી કરેલ હોવાની શરત.
- અત્રેથી મજુર કરેલ શિષ્યવૃત્તિ / સહાયની વિગતવાર યાદી એટલે કે વિદ્યાર્થીઓના નામ સામે મજુર કરેલ રકમની વિગતો નોંધવવાની પર વિદ્યાર્થીઓની જાણ માટે મુકવાની રહેશે.

નકલ સવિનય રવાના

(૧) તિજોરી અધિકારીશ્રી જિ.વલસાડ,

(૨) આચાર્યશ્રી ROFEL,SHRI G.M.BILAKHIA COLLEGE OF PHARMACY, VAPI 239 'ROFEL Namdh Campus' Namdha road જિ.વલસાડ



संस्थान का नाम (Name of the Institution)
संस्थान का नाम (Name of the Institution)
संस्थान का नाम (Name of the Institution)
संस्थान का नाम (Name of the Institution)

संस्थान का नाम (Name of the Institution) : **डिस्ट्रिक्ट सोशल वेलफेयर ऑफिस (DEVELOPING CASTE) WALSAD**
 संस्थान का नाम (Name of the Institution) : **डिस्ट्रिक्ट सोशल वेलफेयर ऑफिस (DEVELOPING CASTE) WALSAD**
 संस्थान का नाम (Name of the Institution) : **डिस्ट्रिक्ट सोशल वेलफेयर ऑफिस (DEVELOPING CASTE) WALSAD**
 संस्थान का नाम (Name of the Institution) : **डिस्ट्रिक्ट सोशल वेलफेयर ऑफिस (DEVELOPING CASTE) WALSAD**

Sl. No.	Full Name of Student in English	Gender	Hosteller / Day Scholar	URRASA Study	Village Taluka District	State	Parental Income	Parental Occupation & Branch	Bank Name A/C No	Bank Name & Branch	Bank Code	Subst. No.	Roll No.	Scholarship Period			Total Scholarship	Link																																																																										
														Start Date	End Date	Amount																																																																												
1	M. JINAL D. D. D. D.	F			Walsad	Gujarat	20000	Agri. State Bank of India	20-188-7413	300000	19	18	21	22	23	24	25	26	27	28	29	30	31	32	33	34	35	36	37	38	39	40	41	42	43	44	45	46	47	48	49	50	51	52	53	54	55	56	57	58	59	60	61	62	63	64	65	66	67	68	69	70	71	72	73	74	75	76	77	78	79	80	81	82	83	84	85	86	87	88	89	90	91	92	93	94	95	96	97	98	99	100
2	S. J. J.	F			Walsad	Gujarat	20000	Agri. State Bank of India	20-188-7413	300000	19	18	21	22	23	24	25	26	27	28	29	30	31	32	33	34	35	36	37	38	39	40	41	42	43	44	45	46	47	48	49	50	51	52	53	54	55	56	57	58	59	60	61	62	63	64	65	66	67	68	69	70	71	72	73	74	75	76	77	78	79	80	81	82	83	84	85	86	87	88	89	90	91	92	93	94	95	96	97	98	99	100
3	S. J. J.	F			Walsad	Gujarat	20000	Agri. State Bank of India	20-188-7413	300000	19	18	21	22	23	24	25	26	27	28	29	30	31	32	33	34	35	36	37	38	39	40	41	42	43	44	45	46	47	48	49	50	51	52	53	54	55	56	57	58	59	60	61	62	63	64	65	66	67	68	69	70	71	72	73	74	75	76	77	78	79	80	81	82	83	84	85	86	87	88	89	90	91	92	93	94	95	96	97	98	99	100

Case No.	Name	Address	City	State	County	Occupation	Age	Sex	Marital Status	Education	Religion	Political Party	Income	Assets	Liabilities	Notes
1001	John Doe	123 Main St	Springfield	Illinois	Springfield	Teacher	45	M	Married	High School	Catholic	Democrat	\$12,000	House, Car	Mortgage, Credit	Stable
1002	Jane Smith	456 Oak St	Springfield	Illinois	Springfield	Nurse	38	F	Single	College	Protestant	Republican	\$8,000	House, Car	Mortgage, Credit	Stable
1003	Robert Johnson	789 Elm St	Springfield	Illinois	Springfield	Farmer	52	M	Married	High School	Baptist	Democrat	\$15,000	House, Car, Land	Mortgage, Credit	Stable
1004	Elizabeth Brown	321 Pine St	Springfield	Illinois	Springfield	Homemaker	41	F	Married	High School	Catholic	Democrat	\$6,000	House, Car	Mortgage, Credit	Stable
1005	William Davis	654 Maple St	Springfield	Illinois	Springfield	Businessman	55	M	Married	College	Methodist	Republican	\$20,000	House, Car, Investment	Mortgage, Credit	Stable
1006	Mary Wilson	987 Cedar St	Springfield	Illinois	Springfield	Retailer	35	F	Single	High School	Protestant	Democrat	\$9,000	House, Car	Mortgage, Credit	Stable
1007	Richard Taylor	210 Birch St	Springfield	Illinois	Springfield	Engineer	48	M	Married	College	Catholic	Democrat	\$18,000	House, Car	Mortgage, Credit	Stable
1008	Patricia Anderson	543 Spruce St	Springfield	Illinois	Springfield	Secretary	32	F	Single	College	Protestant	Republican	\$7,000	House, Car	Mortgage, Credit	Stable
1009	James Miller	876 Fir St	Springfield	Illinois	Springfield	Construction	44	M	Married	High School	Baptist	Democrat	\$11,000	House, Car	Mortgage, Credit	Stable
1010	Linda Moore	109 Ash St	Springfield	Illinois	Springfield	Teacher	39	F	Married	College	Catholic	Democrat	\$10,000	House, Car	Mortgage, Credit	Stable

Paul

Sl. No.	Acct. F.	Dr.	Cr.	Particulars	Debit	Credit	Balance	Particulars	Debit	Credit	Balance
1	120000	120000		120000 Agriculture - Gold Bank Ltd	214901101704		120000	120000 Agriculture - Gold Bank Ltd	214901101704		120000
2	82000		82000	82000 Agriculture Bank of Baroda	1100581000000000		82000	82000 Agriculture Bank of Baroda	1100581000000000		82000
3	58000		58000	58000 Finance - State Bank of India	5800000000000000		58000	58000 Finance - State Bank of India	5800000000000000		58000
4	33500		33500	33500 Agriculture - Baroda	3350000000000000		33500	33500 Agriculture - Baroda	3350000000000000		33500
5	65000		65000	65000 Finance - State Bank of India	6500000000000000		65000	65000 Finance - State Bank of India	6500000000000000		65000
6	30000		30000	30000 Finance - State Bank of India	3000000000000000		30000	30000 Finance - State Bank of India	3000000000000000		30000
7	45000		45000	45000 Agriculture - Baroda	4500000000000000		45000	45000 Agriculture - Baroda	4500000000000000		45000

સરનામું રજીસ્ટર નં. ૩૧૧ સુવર્ણ સિદ્ધિ સર્વિસ સેન્ટર (૧૩) - ૪૩૧૪૩

વિદ્યા સર્વજ્ઞ સ્વાણ અધિકારી
(વિકસતી મતિ)
વલસાડ.

વસ્તુલેખ

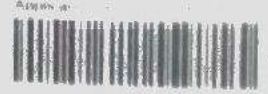

- (૧) સમાજ કલ્યાણ વિભાગ ઠરાવ ક્રમાંક સસપ/૧૧૮૦/૧૦૪૪(૧)/મ તા ૦૧/૦૧/૨૦૨૦
- (૨) સમાજ કલ્યાણ વિભાગ ઠરાવ ક્રમાંક સસપ/૧૧૮૦/૪૫૪/મ તા ૧૮/૦૪/૨૦૨૦
- (૩) ભારત સરકાર, કલ્યાણ મંત્રાલય ઠરાવ ક્રમાંક ૧૧૦૧૭/૦૩/૨૦૧૨/એસસી સેલ તા ૦૫/૧૦/૨૦૧૧
- (૪) સમાજ કલ્યાણ વિભાગ ઠરાવ ક્રમાંક સસપ/૧૧૮૦/ન બા ૧૦૪૫ તા ૦૩/૦૪/૨૦૨૦
- (૫) વસ્તુ - વિદ્યાર્થી તરફથી મળેલ વર્ષ ૨૦૨૦ રવની ઓનલાઇન અરજીઓ

વર્કિંગ નં. શોધ્યવૃત્તિ/૨૦૨૦ ૨૧/૨૦૨૧૩૦૦૨૦૧૮/૭

**DISTRICT SOCIAL WELFARE OFFICER
(DEVELOPING CASTE), The Dangs.**
વલસાડ
તા 16/03/2021

આદેશ

અવગણ વચાણ (૧) થી (૪) પોસ્ટ એસ.એસ.સી.માં અભ્યાસ કરતી સામાજિક અને શૈક્ષણિક રીતે પછાત વર્ગની વિદ્યાર્થીનીઓ ૬ જેઓ રાજ્ય સરકારની પોસ્ટ મેટ્રીક શિષ્યવૃત્તિ યોજનાની તમામ શરતો પૂરી કરતી હોય વિદ્યાર્થીનીઓને રાજ્ય સરકારની પોસ્ટ મેટ્રીક યોજનામાં વચાણ (૩) ભારત સરકારના ઠરાવ મુજબ લાભ આપવાનું ઠરાવવામાં આવેલ છે જે અભ્યાસ વચાણ (૫) થી મેટ્રીક શિષ્યવૃત્તિ મેળવવા માટેની અરજીઓ પ્થાને લઈ જે તે વર્ષના પોસ્ટ એસ.એસ.સી. અભ્યાસક્રમમાં અભ્યાસ કરતી સામાજિક અને શૈક્ષણિક રીતે પછાત વર્ગની વચાણોની નિયમિત હાજરી સતીષકારક અને સારી વતીવૃત્તિ હોવાની શરત

ROFEL SHRI G M BILAKHIA COLI EGE OF PHARMACY, VAPI 239 રાણા/કોલેજના બા સાથેના પત્રક મુજબના કારણે શૈક્ષણિક શિષ્યવૃત્તિ/સહાયની કુલ રકમ રૂ 25500 (અઠે રૂપિયા પચ્ચીસ હજાર પાચ તો પુરા) મજુર કરવામાં આવે છે તેમજ સહાય વિદ્યાર્થીનીઓના બેંક ખાતામાં સીધી ચૂકવવાના આદેશ કરવામાં આવે છે

અનુ. નં	કુમાર સખ્યા	રકમ રૂ.	કન્યા સખ્યા	રકમ રૂ.	કુલ સખ્યા	કુલ રકમ રૂ.
		0	0	6	25500	6
		0	0	6	25500	6
	Total	0	0	12	51000	12

DISTRICT SOCIAL WELFARE OFFICER (DEVELOPING CASTE), The Dangs
વલસાડ

યોજનાનું નામ **BCK-78 Post S.S.C Scholarship For Girls(SEBC)**

વિલ્લા સર્વેશ કલ્યાણ અધિકારી
(વિકસતી જાતિ)
વલસાડ.

શરતો
ઓનલાઇન દરખાસ્ત મજુર કર્યા બાદ વિદ્યાર્થી સમગ્ર જોડી તે અભ્યાસ રીકૉર્ડના સાચા હોવા બાબતે જાણવું પડે તો વલસાડ, વલસાડ વિદ્યાર્થીના બેંક અકાઉન્ટ નંબર, આધારનંબર તેમજ વલસાડ સ્થાનના પુરા સર્વેશ કલ્યાણ અધિકારીને જાણવું પડે તો અરથી મજુર કરેલ શિષ્યવૃત્તિ ૭ મહાવર્ષની વિનયકર ચાલી આવેલ છે વિદ્યાર્થીઓના નામ સહાય મજુર કરવામાં આવેલ છે વિદ્યાર્થીઓની જાત્રુ માટે મુકવાની રકમ

નકલ સવિનય રવાના

(૧) તિજોરી અધિકારીશ્રી જી વલસાડ.



11/15/2011 10:00 AM

1. [Illegible text]
 2. [Illegible text]
 3. [Illegible text]
 4. [Illegible text]
 5. [Illegible text]
 6. [Illegible text]
 7. [Illegible text]
 8. [Illegible text]
 9. [Illegible text]
 10. [Illegible text]
 11. [Illegible text]
 12. [Illegible text]
 13. [Illegible text]
 14. [Illegible text]
 15. [Illegible text]
 16. [Illegible text]
 17. [Illegible text]
 18. [Illegible text]
 19. [Illegible text]
 20. [Illegible text]

From [Illegible]
 (Via Party)
 2011

1



Umbrella Scheme for Education (U.S.E.) - Maharashtra
 1000 Bidding with Agency - BIDDING SAMPLES/FORMS/STAMPING OF BIDDING DOCUMENTS/AGENCY FOR BIDDING

Sl. No.	Contract Name	Major	Project Location	Contract Value	Contract Type	Contract Duration	Contract Start	Contract End	Contract Status	Contract Description	Contract Value	Contract Currency	Contract Unit	Contract Rate	Contract Total	Contract Currency	Contract Unit	Contract Rate	Contract Total
1	1	M	1	1	1	1	1	1	1	1	1	1	1	1	1	1	1	1	1
2	2	M	2	2	2	2	2	2	2	2	2	2	2	2	2	2	2	2	2
3	3	M	3	3	3	3	3	3	3	3	3	3	3	3	3	3	3	3	3
4	4	M	4	4	4	4	4	4	4	4	4	4	4	4	4	4	4	4	4
5	5	M	5	5	5	5	5	5	5	5	5	5	5	5	5	5	5	5	5
6	6	M	6	6	6	6	6	6	6	6	6	6	6	6	6	6	6	6	6
7	7	M	7	7	7	7	7	7	7	7	7	7	7	7	7	7	7	7	7
8	8	M	8	8	8	8	8	8	8	8	8	8	8	8	8	8	8	8	8
9	9	M	9	9	9	9	9	9	9	9	9	9	9	9	9	9	9	9	9
10	10	M	10	10	10	10	10	10	10	10	10	10	10	10	10	10	10	10	10
11	11	M	11	11	11	11	11	11	11	11	11	11	11	11	11	11	11	11	11
12	12	M	12	12	12	12	12	12	12	12	12	12	12	12	12	12	12	12	12
13	13	M	13	13	13	13	13	13	13	13	13	13	13	13	13	13	13	13	13
14	14	M	14	14	14	14	14	14	14	14	14	14	14	14	14	14	14	14	14
15	15	M	15	15	15	15	15	15	15	15	15	15	15	15	15	15	15	15	15
16	16	M	16	16	16	16	16	16	16	16	16	16	16	16	16	16	16	16	16
17	17	M	17	17	17	17	17	17	17	17	17	17	17	17	17	17	17	17	17
18	18	M	18	18	18	18	18	18	18	18	18	18	18	18	18	18	18	18	18
19	19	M	19	19	19	19	19	19	19	19	19	19	19	19	19	19	19	19	19
20	20	M	20	20	20	20	20	20	20	20	20	20	20	20	20	20	20	20	20
21	21	M	21	21	21	21	21	21	21	21	21	21	21	21	21	21	21	21	21
22	22	M	22	22	22	22	22	22	22	22	22	22	22	22	22	22	22	22	22
23	23	M	23	23	23	23	23	23	23	23	23	23	23	23	23	23	23	23	23
24	24	M	24	24	24	24	24	24	24	24	24	24	24	24	24	24	24	24	24
25	25	M	25	25	25	25	25	25	25	25	25	25	25	25	25	25	25	25	25
26	26	M	26	26	26	26	26	26	26	26	26	26	26	26	26	26	26	26	26
27	27	M	27	27	27	27	27	27	27	27	27	27	27	27	27	27	27	27	27
28	28	M	28	28	28	28	28	28	28	28	28	28	28	28	28	28	28	28	28
29	29	M	29	29	29	29	29	29	29	29	29	29	29	29	29	29	29	29	29
30	30	M	30	30	30	30	30	30	30	30	30	30	30	30	30	30	30	30	30
31	31	M	31	31	31	31	31	31	31	31	31	31	31	31	31	31	31	31	31
32	32	M	32	32	32	32	32	32	32	32	32	32	32	32	32	32	32	32	32
33	33	M	33	33	33	33	33	33	33	33	33	33	33	33	33	33	33	33	33
34	34	M	34	34	34	34	34	34	34	34	34	34	34	34	34	34	34	34	34
35	35	M	35	35	35	35	35	35	35	35	35	35	35	35	35	35	35	35	35
36	36	M	36	36	36	36	36	36	36	36	36	36	36	36	36	36	36	36	36
37	37	M	37	37	37	37	37	37	37	37	37	37	37	37	37	37	37	37	37
38	38	M	38	38	38	38	38	38	38	38	38	38	38	38	38	38	38	38	38
39	39	M	39	39	39	39	39	39	39	39	39	39	39	39	39	39	39	39	39
40	40	M	40	40	40	40	40	40	40	40	40	40	40	40	40	40	40	40	40
41	41	M	41	41	41	41	41	41	41	41	41	41	41	41	41	41	41	41	41
42	42	M	42	42	42	42	42	42	42	42	42	42	42	42	42	42	42	42	42
43	43	M	43	43	43	43	43	43	43	43	43	43	43	43	43	43	43	43	43
44	44	M	44	44	44	44	44	44	44	44	44	44	44	44	44	44	44	44	44
45	45	M	45	45	45	45	45	45	45	45	45	45	45	45	45	45	45	45	45
46	46	M	46	46	46	46	46	46	46	46	46	46	46	46	46	46	46	46	46
47	47	M	47	47	47	47	47	47	47	47	47	47	47	47	47	47	47	47	47
48	48	M	48	48	48	48	48	48	48	48	48	48	48	48	48	48	48	48	48
49	49	M	49	49	49	49	49	49	49	49	49	49	49	49	49	49	49	49	49
50	50	M	50	50	50	50	50	50	50	50	50	50	50	50	50	50	50	50	50

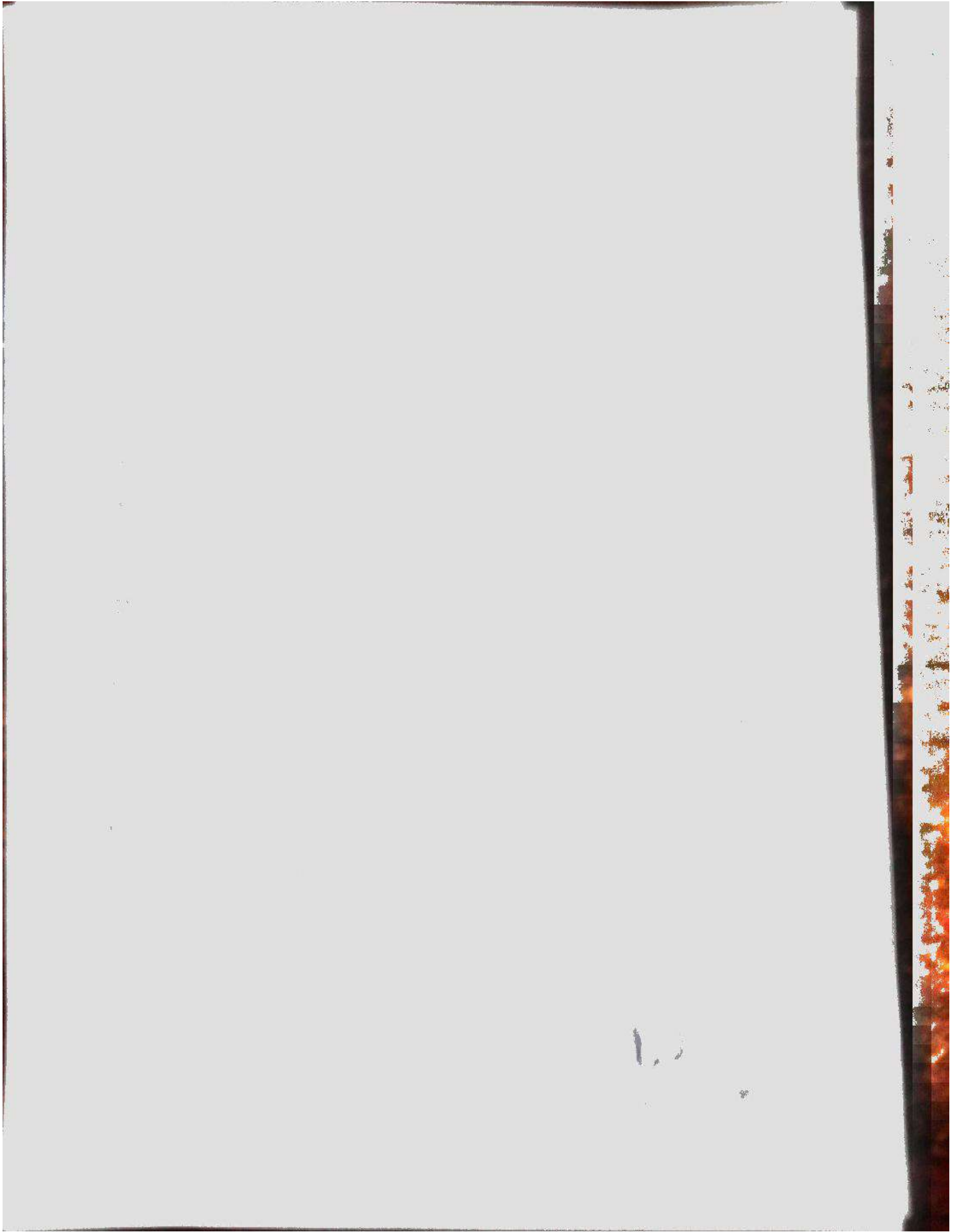



વલસાડ જિલ્લો

- ૧) ગાંધીજી વિદ્યાલય વિભાગ ના ગાંધીનગરના ઠરાવ ક્રમાંક:- પીએમએમ/૧૦૦૬/૧૨૫૦/ગ તા.૦૩/૦૮/૧૯૧૯.
- ૨) બોદિજાતિ વિકાસ વિભાગ ના ગાંધીનગરના ઠરાવ ક્રમાંક:- ૫૫૭/૨૦૨૦૧૬/ન.બા-૧૨/ગ તા.૧૩/૦૪/૨૦૧૬
- ૩) સંસ્થા/વિદ્યાર્થીઓ તરફથી મળેલ ઓનલાઇન અરજીઓ.

ન જિનાનિ/શિષ્યવૃત્તિ/૨૦૧૯-૨૦/૧૯૨૦૪૦૦૨૬૦૪/૨

Asst. Commissioner Valsad,

વલસાડ

તા.26/12/2019

-આદેશ:-

ઉપરોક્ત વંચાણ (૧,૨)થી કોલેજ સંલગ્ન છાત્રાલયમાં રહેતા અનુજનજાતિનાં વિદ્યાર્થીઓને કુટુંબીલ સહાય આપવાનું ઠરાવવામાં આવેલ છે જે અન્વયે વંચાણ (૩) પરથી મળેલ ભોજન સહાય મેળવવા માટેની અરજીઓ ધ્યાને લઈ જે-તે વર્ષના અભ્યાસક્રમમાં વિદ્યાર્થીની નિયમિત હાજરી સંતોષકારક અભ્યાસ તેમજ હાલમાં છાત્રાલયમાં રહેતાં હોવાની શરતે તથા સંસ્થા દ્વારા રજૂ કરવામાં આવેલ આધાર પૂરાવાઓ અને આધારભૂત દસ્તાવેજો ધ્યાને લઈ તેની ચકાસણી કરી આ સાથે

ROFEL SHRI G M BILAKHIA COLLEGE OF PHARMACY, VAPI 239 શાળા/કોલેજના આ સાથેના પત્રક મુજબના ૧ વિદ્યાર્થીઓની સંખ્યા ૧ ની કુલ રકમ રૂ. 115000 (અંકે રૂપિયા એક લાખ પંદર હજાર પુરા) મંજૂર કરવામાં આવે છે. તેમજ સહાય ROFEL, SHRI G M BILAKHIA COLLEGE OF PHARMACY, VAPI 239ને તેઓના બેંક ખાતામાં સીધી ચૂકવવાના આથી આદેશ કરવામાં આવે છે

અનુ.નં	કુમાર સંખ્યા	રકમ રૂ.	કન્યા સંખ્યા	રકમ રૂ.	કુલ સંખ્યા	કુલ રકમ રૂ.
	2	0	0	1	115000	11500

Asst. Commissioner Valsad
વલસાડ

યોજનાનું નામ : Post-Matric Scholarship for girls (Having annual family income more than 2.50 Lac)(Freeship Card / Medical Loan Student Only)

શરતો

૧) ઓનલાઇન દરખાસ્ત કર્યા બાદ કોઈ વિદ્યાર્થી અધવચ્ચેથી સંસ્થા છોડી જાય તો તે અંગેની જાણ અત્રેની કચેરીને કરવાની રહેશે અને શિષ્યવૃત્તિની રકમ ચલણથી સરકારશ્રીમાં પરત કરવાની રહેશે

૨) અત્રેથી મંજૂર કરેલ શિષ્યવૃત્તિ/સહાયની વિગતવાર યાદી એટલે કે વિદ્યાર્થીના નામ સામે મંજૂર થયેલ રકમની વિગતો નોટીસબોર્ડ પર વિદ્યાર્થીના જાણ માટે મુકવાની રહેશે

નકલ સવિનય રવાના

(૧) તિજોરી અધિકારીશ્રી જિ.વલસાડ,

(૨) આચાર્યશ્રી, ROFEL, SHRI G.M.BILAKHIA COLLEGE OF PHARMACY, VAPI 239 જિ.વલસાડ

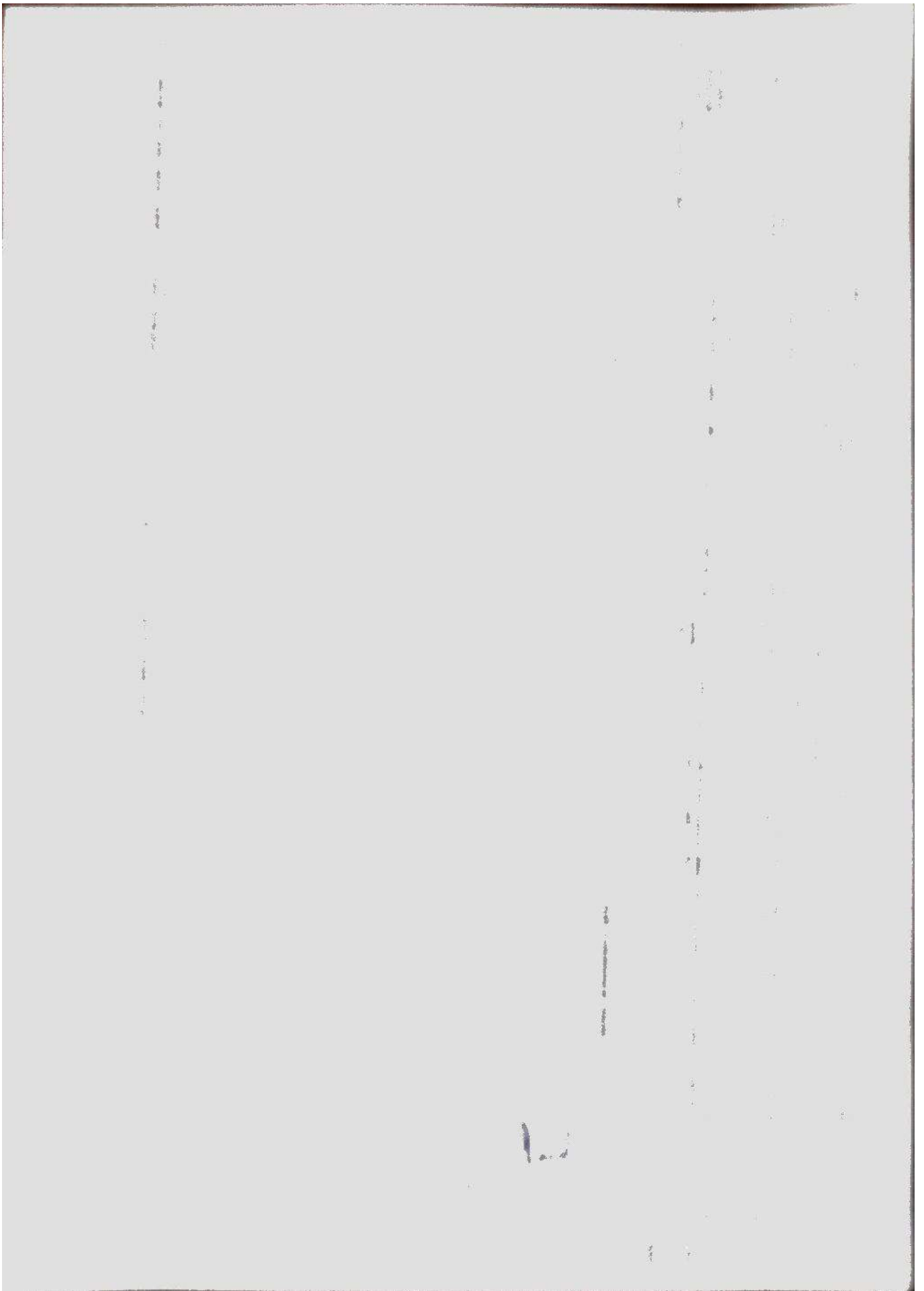

POST - METRIC SCHOLARSHIPS PATRAK FOR - ST student-2019-20

ROFEL SHRI G.M. BILAKHIA COLLEGE OF PHARMACY
"ROFEL NAMDHA CAMPUS", VAPI-NAMDHA ROAD, VAPI-396191.

**NAME OF SCHEME : UMBRELLA SCHEME FOR EDUCATION
 OF ST STUDENTS POST-METRIC SCHOLARSHIP**

Sl. No.	Application ID No	UID No. (AADHAAR NO)	Is "Aadhaar" with bank Account VTC/BN	Student's Full Name (Beneficiary)	Caste	Annual Income of Parents/ Guardian Year 18-19	Gender Male /Female	Class /Faculty Studying in Year 18-19	Dayscholar OR Hostel/ Fresh /	Pass of Fail in Previous Year	Mobile/ Telephone No	Amount RS				Scholar Amou
												Education fee/Tuition Fee	Exam Fee	Maintenance Allowance	16	
000000027		000000027	Yes	PATEL JAGRUTIBEN SATTISHBHAI	Dhodia	36,000.00	Female	4th Yr BPH	Dayscholar	PASS	9574271839	13	14	15	16	
000000028		000000028	Yes	PATEL JAGRAVASHI HANFATI	Dhodia	80,000.00	Female	4th Yr BPH	Dayscholar	PASS	8141401577	77,000.00	2,500.00	5,300.00	84,800	
000000029		000000029	Yes	PATEL BHAVINBHAI MIKESHBHAI	Dhodia	80,000.00	Male	4th Yr BPH	Dayscholar	PASS	8469967967	72,000.00	2,500.00	5,300.00	79,800	
000000026		000000026	Yes	PATEL NIRAJ KIRANBHAI	Dhodia	25,000.00	Female	3rd Yr BPH	Dayscholar	PASS	9712074206	80,000.00	2,000.00	5,300.00	87,300	
000000027		000000027	Yes	PATEL BHUPESHBHAI	Dhodia	40,000.00	Male	3rd Yr BPH	Dayscholar	BACKLOG	8469171152	80,000.00	2,000.00	5,300.00	87,300	
000000027		000000027	Yes	PATEL KRUNAL VINODBHAI	Dhodia	45,000.00	Male	3rd Yr BPH	Dayscholar	BACKLOG	7096700994	80,000.00	2,000.00	5,300.00	87,300	
000000027		000000027	Yes	PATTE KRISHNAJI	Dhodia	45,000.00	Female	3rd Yr BPH	Dayscholar	PASS	9925143858	80,000.00	2,000.00	5,300.00	87,300	
000000027		000000027	Yes	DHODIA KOMAL NARESH	Varli	80,000.00	Female	3rd Yr BPH	Dayscholar	PASS	9925143858	80,000.00	2,000.00	5,300.00	87,300	
000000047		000000047	Yes	PATEL MATRITA KANUBHAI	Dhodia	70,000.00	Female	3rd Yr BPH	Dayscholar	BACKLOG	9586861386	80,000.00	2,000.00	5,300.00	87,300	
TOTAL												626,000.00	17,500.00	42,400.00	685.94	

આ સહી ના હેતુથી સહાયક મંજૂરી કરવામાં આવે છે અને અભ્યાસ ચૂંટણી પાસેથી પાસ થઈને અભ્યાસ કરવાની રહેશે.

આ સહી જોઈને અભ્યાસ કરવા માટે અભ્યાસ કરવા માટે અભ્યાસ ચૂંટણી પાસ થઈને અભ્યાસ કરવાની રહેશે.

આ સહી જોઈને અભ્યાસ કરવા માટે અભ્યાસ ચૂંટણી પાસ થઈને અભ્યાસ કરવાની રહેશે.

આ સહી જોઈને અભ્યાસ કરવા માટે અભ્યાસ ચૂંટણી પાસ થઈને અભ્યાસ કરવાની રહેશે.

આ સહી જોઈને અભ્યાસ કરવા માટે અભ્યાસ ચૂંટણી પાસ થઈને અભ્યાસ કરવાની રહેશે.

આ સહી જોઈને અભ્યાસ કરવા માટે અભ્યાસ ચૂંટણી પાસ થઈને અભ્યાસ કરવાની રહેશે.

આ સહી જોઈને અભ્યાસ કરવા માટે અભ્યાસ ચૂંટણી પાસ થઈને અભ્યાસ કરવાની રહેશે.

આ સહી જોઈને અભ્યાસ કરવા માટે અભ્યાસ ચૂંટણી પાસ થઈને અભ્યાસ કરવાની રહેશે.

આ સહી જોઈને અભ્યાસ કરવા માટે અભ્યાસ ચૂંટણી પાસ થઈને અભ્યાસ કરવાની રહેશે.

આ સહી જોઈને અભ્યાસ કરવા માટે અભ્યાસ ચૂંટણી પાસ થઈને અભ્યાસ કરવાની રહેશે.

આ સહી જોઈને અભ્યાસ કરવા માટે અભ્યાસ ચૂંટણી પાસ થઈને અભ્યાસ કરવાની રહેશે.

આ સહી જોઈને અભ્યાસ કરવા માટે અભ્યાસ ચૂંટણી પાસ થઈને અભ્યાસ કરવાની રહેશે.



ROFEL SHRI G.M. BILAKHIA COLLEGE OF PHARMACY
 "ROFEL NAMDHA CAMPUS", VAPI-NAMDHA ROAD, VAPI-396191.

SE NAME / ADDRESS

ROFEL SHRI G.M. BILAKHIA COLLEGE OF PHARMACY
"ROFEL NAMDHA CAMPUS", VAPI-NAMDHA ROAD, VAPI-396191.

POST - METRIC SCHOLARSHIPS PATRAK FOR SC student - 2019-20

NAME OF SCHEME (BCK 6.1) POST MATRIC
SCHOLARSHIP FOR SC STUDENTS (FREE SHIP CARD
STUDENT ONLY)

Personal Details				Education Details				Amount Rs							
1	2	3	4	5	6	7	8	9	10	11	12	13	14	15	16
UID No. (AADHAAR NO)	15 * Aadhaar * Seeding with bank Account	Students Full Name (Beneficiary)	6	Annual Income of Parents/ Guardian Year 18-19	Gender Male / Female	Class / Faculty Studying in Year 19-20	Dayschool OR Hosteler / Fresh / Deemed	Pass of Fail in Previous Year	Mobile / Telephone No	Education fee/Tuition Fee	Exam Fee	Maintenance Allowance	Scholarship Amount		
3	**** 5726	PARMAR AISHWARYA/TRESHNA	Mahavah	45,000.00	Female	2nd Yr B.Ph	Dayschool	PASS	8238803381	84,000.00	2,500.00	5,830.00	92,330.00		
3	**** 8411	RATHOD SAKSHI JAYESH	Mahavah	70,000.00	Female	2nd Yr B.Ph	Dayschool	BACKLOG	7573927287	84,000.00	2,500.00	5,830.00	92,330.00		
1	**** 9808	KELKAR PRIYABEN BHUPENDRABHAI	Mahavah	50,000.00	Female	3rd Yr B.Ph	Dayschool	PASS	9737112229	80,000.00	2,500.00	5,830.00	88,330.00		
2	**** 3902	PATEL SURBHI PIYUSHB-MAI	Mahavah	96,000.00	Female	3rd Yr B.Ph	Dayschool	PASS	7490029483	80,000.00	2,500.00	5,830.00	88,330.00		
2	**** 8821	MISTRY NIRAJ MUKESHBHAI	Mahavah	100,000.00	Female	3rd Yr B.Ph	Dayschool	PASS	9099584295	80,000.00	2,500.00	5,830.00	88,330.00		
2	**** 3173	RATHOD RONAK HASMUKHBHAI	Mahavah	35,000.00	MALE	3rd Yr B.Ph	Dayschool	PASS	9998884513	80,000.00	2,500.00	5,830.00	88,330.00		
2	**** 8337	MAHYAVANSHI PRAGATIBEN BHAGVANBHAI	Mahavah	48,000.00	Female	3rd Yr B.Ph	Dayschool	BACKLOG	7874808393	80,000.00	2,500.00	5,830.00	88,330.00		
2	**** 1572	ROHIT HARSHAL PRAVINBHAI	Chamar	110,000.00	Male	4th Yr B.Ph	Dayschool	PASS	7046541945	77,000.00	2,500.00	5,830.00	85,330.00		
2	**** 0923	PALGANIKAR RICHHA VIJAYBHAI	Mahavah	48,000.00	Female	4th Yr B.Ph	Dayschool	PASS	8141182376	77,000.00	2,500.00	5,830.00	85,330.00		
2	**** 2082	MAHYAVANSHI DIVYA RAJNIKANT	Mahavah	49,500.00	Female	4th Yr B.Ph	Dayschool	PASS	9537558392	77,000.00	2,500.00	5,830.00	85,330.00		
7	**** 7668	RATHOD NIDHIKUMARI PRAKASHBHAI	Mahavah	95,000.00	Female	1st Yr M.Ph	Dayschool	PASS	8238634857	115,000.00	2,000.00	5,830.00	122,830.00		
7	**** 4691	SONDARA SWATI HARSUKHBHAI	Varkar	100,000.00	Female	1st Yr M.Ph	Dayschool	PASS	7405004591	115,000.00	2,000.00	5,830.00	122,830.00		
9	**** 0560	JORAVAR AISHWARYABEN JAVESHBHAI	Mahavah	90,000.00	Female	1st Yr M.Ph	Dayschool	PASS	7096650292	115,000.00	2,000.00	5,830.00	122,830.00		
0	**** 4158	RATHOD HINAIBEN CHANDRABAI	Mahavah	90,000.00	Female	1st Yr M.Ph	Dayschool	PASS	9737775263	115,000.00	2,000.00	5,830.00	122,830.00		
TOTAL											1,259,000.00	33,000.00	81,620.00	1,373,620	

1. 15 શ્રેણી સહાયક શિક્ષક દ્વારા ચૂંટાયેલા વિદ્યાર્થીનીઓની સંખ્યા છે.

2. આ વિદ્યાર્થીઓને આ સહાયક શિક્ષક દ્વારા ચૂંટાયેલા વિદ્યાર્થીનીઓની સંખ્યા છે.

3. આ વિદ્યાર્થીઓની સંખ્યા છે.

4. આ વિદ્યાર્થીઓની સંખ્યા છે.

5. આ વિદ્યાર્થીઓની સંખ્યા છે.

6. આ વિદ્યાર્થીઓની સંખ્યા છે.

7. આ વિદ્યાર્થીઓની સંખ્યા છે.

8. આ વિદ્યાર્થીઓની સંખ્યા છે.

Principal

Principal

Principal

POST - METRIC SCHOLARSHIPS PATRAK FOR - ST student - 2019-20

NAME / ADDRESS : **ROFEL SHRI G.M. BILAKHIA COLLEGE OF PHARMACY
"ROFEL NAMDHA CAMPUS", VAPI-NAMDHA ROAD, VAPI-396191.**

NAME OF SCHEME : **VKY 156 POST MATRIC
SCHOLARSHIPS FOR ST GIRLS STUDENTS HAVING
ANNUAL FAMILY INCOME MORE THAN 2.50 LAKH**

Sl. No.	Roll No.	E. Aadhar	Students Full Name (Beneficiary)	Caste	Annual Income of Parents/ Guardian Year 16-17	Gender Male/Female	Class /Faculty studying in Year 17-18	Education Detail		Amount Rs				
								Level	Head of the Family	Pass of Last Previous Year	Mobile No	Education Fee/Tuition Fee	Hostel Fee	Stationery
21198	000005687	Yes	PATEL MANOJ KANT	Kshatriya	1,093,486.00	Female	B. PH	UG	Pass	9876543210	11	14	15	70,800
30281	000003951	Yes	PATEL NIKHIL RAJESH KANT	Kshatriya	1,093,486.00	Female	B. PH	Diploma	Pass	9876543210	11	14	15	84,800
00250	000001820	Yes	PATEL KADAM KANUDHAI	Kshatriya	490,784.00	Female	B. PH	Diploma	Pass	9876543210	11	14	15	87,300
00279	000001197	Yes	WABE ALPITI DAVEJIS	Vani	297,425.00	Female	B. PH	Diploma	Pass	9876543210	11	14	15	87,300
00309	000009805	Yes	PATEL DEEPA (PATEL SHREYAS)	Kshatriya	311,499.00	Female	B. PH	Diploma	Pass	9876543210	11	14	15	87,300
TOTAL											377,000.00	11,500.00	26,500.00	415,300

શી 15 શિલ્પ ગ્રંથકર પાઠની પ્રશિક્ષણ દરેક શાળાગીરજ આપવાની રહેશે.
 શિલ્પ આધારનામ વાર ચાલિસ વડી આપવાના માઠ માસિક ગોઠવણી જાણની માને આપવાની રહેશે.
 શી વિદ્યાર્થીજ જે ને શીજ્વાની યોજનાદાન કરેલ અરજીના બે પાનાની કોપી નક્કે આપવાની રહેશે.
 શી શાળાગીરજ ગ્રંથકરના સહિત જે ને શીજ્વાની યોજનાદાન કરેલ વોલ્ટર પડી ઓનલાઇન FORWARD પડી શુભ સહિત જિલ્લા સ્તરે આપવાની રહેશે.
 ને શીજ્વાની યોજનાદાન કરેલ અરજીની કોપીની અને શાખાના માનની શુભ શેલિંગ સંસ્થાને FORWARD કરાવવાની રહેશે.
 1 માસની ગરજ અને સુવિધાથી માનની સંસ્થાને આ દસ્તાવેજ આપવાની રહેશે.



ROFEL
 COLLEGE OF PHARMACY
 VAPI

PRINCIPAL

[Handwritten Signature]

POST NAME ADDRESS: **ROFEL SHRI G.M. BILAKHIA COLLEGE OF PHARMACY**
"ROFEL NAMDHA CAMPUS", VAPI-NAMDHA ROAD, VAPI-396191.

POST METRIC SCHOLARSHIPS PORTAL FOR SC Student - 2019-20

NAME OF STUDENT (BCK 6.1) POST MATRIC
SCHOLARSHIP FOR SC STUDENTS

Personal Details		Educational Details		Amounts			
Sl. No.	Particulars	Sl. No.	Particulars	1	2	3	4
1	Roll No.	1	Year	115,000.00	2,000.00	5,300.00	122,300.00
2	AA Roll No.	2	Class / Faculty				
3	Account No.	3	Year Studying in				
4	Account No.	4	Year (17-18)				
5	Account No.	5	Day/Shift				
6	Account No.	6	OR				
7	Account No.	7	Year in Previous				
8	Account No.	8	Year				
9	Account No.	9	Mobile/Telephone No.				
10	Account No.	10	Education Fee				
11	Account No.	11	Exam Fee				
12	Account No.	12	Maintenance Allowance				
13	Account No.	13	Scholarship Amount				
14	Account No.	14					
15	Account No.	15					
16	Account No.	16					
TOTAL				115,000.00	2,000.00	5,300.00	122,300.00

of the student after with sufficient amount of the
 amount mentioned in the bill. The amount was missing. The bill should be paid within the time mentioned in the bill.
 The bill should be paid within the time mentioned in the bill. The amount mentioned in the bill should be paid within the time mentioned in the bill.
 The amount mentioned in the bill should be paid within the time mentioned in the bill. The amount mentioned in the bill should be paid within the time mentioned in the bill.

[Handwritten Signature]

Principal
PRINIPAL

ME / ADDRESS

ROFEL SHRI G.M. BILAKHIA COLLEGE OF PHARMACY
"ROFEL NAMDHA CAMPUS", VAPI-NAMDHA ROAD, VAPI-396191.

POST - METRIC SCHOLARSHIPS PATRAK FOR - SEBC student - 2019-20
NAME OF SCHEME : BCK-81 A POST MATRIC SCHOLARSHIP
OF GOVERNMENT OF INDIA FOR THE OBC STUDENTS

Sl. No.	JID No. (AADHAAR NO)	Is Aadhaar Seeding with Bank Account YES/NO	Personal Details			Education Details				Amount Rs.				
			Students Full Name (Beneficiary)	Class	Annual Income of Parents (Gross) Year 17-18	Gender Male /Female	Class /Faculty Studying in Year 18-19	Dayscholar OR Hostel/ Renewal	Pass of Fail in Previous Year	Mobile/ Telephone No	Education Fee/Tuition Fee	Exam Fee	Maintenance Allowance	Scholarship Amount
3	8770	Yes	PATEL DEEP HARSHADRAV	Koli	90,000.00	Male	1st Yr BPH	Dayscholar	PASS	76981 68153	89,000.00	2,000.00	3,850.00	94,850.00
4	5960	Yes	PATEL NIRAV HARSHADRAV	Koli	70,000.00	Male	1st Yr BPH	Dayscholar	PASS	81559 34593	89,000.00	2,000.00	3,850.00	94,850.00
11	5895	Yes	BHAGAT RIYA PANKAJ	Bhandari	117,600.00	Female	1st Yr BPH	Dayscholar	PASS	96380 76622	89,000.00	2,000.00	3,850.00	94,850.00
39	5245	Yes	PARMAR SALONI NAVINBHAI	Luhar	80,000.00	Female	1st Yr BPH	Dayscholar	PASS	90160 05050	89,000.00	2,000.00	3,850.00	94,850.00
90	4275	Yes	KOLI BHAVI RAJNIKANT	Koli	60,000.00	Female	1st Yr BPH	Dayscholar	PASS	99794 35806	89,000.00	2,000.00	3,850.00	94,850.00
70	4019	Yes	PATEL LESHA KANUBHAI	Koli	70,000.00	Female	1st Yr BPH	Dayscholar	PASS	97259 67131	89,000.00	2,000.00	3,850.00	94,850.00
332	0725	Yes	RANA DHRUVIL KETAN	Gola-Rana	90,000.00	Male	1st Yr BPH	Dayscholar	PASS	98984 95026	89,000.00	2,000.00	3,850.00	94,850.00
401	6884	Yes	PATEL ISHALI RAJESHBHAI	Koli	40,000.00	Female	1st Yr BPH	Dayscholar	PASS	93286 25165	89,000.00	2,000.00	3,850.00	94,850.00
120	1633	Yes	PATEL CHELSI RAJESH	Koli	120,000.00	Female	2nd Yr BPH	Dayscholar	PASS	99243 91056	84,000.00	2,000.00	3,850.00	89,850.00
284	8781	Yes	AHIR AMANKUMAR YOGESHBHAI	Ahir	48,000.00	Male	2nd Yr BPH	Dayscholar	BACKLOG	77790 82445	84,000.00	2,000.00	3,850.00	89,850.00
682	6317	Yes	PATEL RAGINI DAYALJI	Koli	50,000.00	Female	2nd Yr BPH	Dayscholar	PASS	90811 58324	84,000.00	2,000.00	3,850.00	89,850.00
379	3453	Yes	PATEL UMANGKUMAR RAJESHBHAI	Koli	35,000.00	Male	2nd Yr BPH	Dayscholar	PASS	95748 05641	84,000.00	2,000.00	3,850.00	89,850.00
472	4773	Yes	BIJAJI DEEPAKSHREE JAYRISHNA	Satavara	80,000.00	Female	2nd Yr BPH	Dayscholar	PASS	97275 35868	84,000.00	2,000.00	3,850.00	89,850.00
068	0920	Yes	BHANDARI JAY BHARAT	Bhandari	100,000.00	Male	2nd Yr BPH	Dayscholar	PASS	91736 05297	84,000.00	2,000.00	3,850.00	89,850.00
1753	0129	Yes	PATEL PRIYAKUMARI SURESHBHAI	Koli	45,000.00	Female	2nd Yr BPH	Dayscholar	BACKLOG	99056 39274	84,000.00	2,000.00	3,850.00	89,850.00
1647	5734	Yes	THAKOR JITALI ASHOK	Bhandari	47,000.00	Female	2nd Yr BPH	Dayscholar	PASS	99253 74909	84,000.00	2,000.00	3,850.00	89,850.00

POST - METRIC SCHOLARSHIPS PATRAK FOR - SEBC student 2019-20

NAME / ADDRESS : **ROFEL SHRI G.M. BILAKHIA COLLEGE OF PHARMACY**
"ROFEL NAMDHA CAMPUS", VAPI-NAMDHA ROAD, VAPI-396191.

NAME OF COLLEGE : **BCR 78 POST S.S.C**
SCHOLARSHIP FOR GIRLS (SEBC)

Sl. No.	UID No (AADHAAR NO)	Is "Seeding" Account YES/NO	Student's Full Name (Beneficiary)	Annual Income of Parents/Guardian Year 17/18	Gender	Date of Birth	Class	Educational Details				Financial Details					
								Days Study	UR / H/DOB	Roll No	Pass	Days of Tuition	Fee	Monthly Allowance	Expenditure		
	8165 3793 5689		PROJAPATI JRMJ PRAVIN														
	3923 5135 3323		RANA AVANT HEMANTKUMAR				4th Yr BPH										
10	9198 9284 6115		PATEL DHVAN BHIKHUBHAI				3rd Yr BPH										
02			ANISTEN				2nd Yr BPH										
05	2875 0979 1428		PATEL														
03			PARVA														
05	4373 3795 1757		PATIL														
05			PATIL														
14	6846 4364 2197		PATEL NIYATI ASHOKBHAI														
14			PATEL NIYATI ASHOKBHAI														
TOTAL													849 000 00	21 000 00	15 000 00	885 000 00	

ની 15 ગેલેરિયા સરકારે માહિતી કરાવ્યાત દરેક શાળા/કોલેજે આપવાની રહેશે.
 ગેલેરિયા અધિકારી અથવા યોજનાના અધિકારીને માહિતી આપવાની રહેશે.
 જે વિદ્યાર્થીને તે યોજનાની યોજનામાં સરકારી શાળા/કોલેજમાં સરકારી આપવાની રહેશે.
 1 શાળા/કોલેજે ગેલેરિયા સરકારે તે યોજનાની યોજનામાં સરકારી આપવાની રહેશે.
 યોજનાની યોજનામાં સરકારી આપવાની રહેશે અને તે યોજનાની યોજનામાં સરકારી આપવાની રહેશે.
 માહિતી યોજનાની યોજનામાં સરકારી આપવાની રહેશે.

(Handwritten signature)

વંચાણે લીધા:-



- ૧) આદિકાતિ વિકાસ વિભાગ ના ગાંધીનગરનાં ઠરાવ ક્રમાંક - પીએમએસ/૧૦૦૯/૧૨૫ /૨૧ તા:૦૩/૦૮/૧૯૯૯
- ૨) આદિકાતિ વિકાસ વિભાગ ના ગાંધીનગરનાં ઠરાવ ક્રમાંક - પવણ/૨૦૨૦૧૫૨૧/૨/૨૧ તા:૧૩/૦૪/૨૦૧૬
- ૩) સંસ્થા/વિદ્યાર્થીઓ તરફથી મળેલ ઓનલાઇન અરજીઓ

ROFEL Shri G.M. Bilakhi ia College of Pharmacy, Vapi.	
Invoice No.	029
Invoice Dt.	04/05/2019
Signature	<i>SAB</i>

Asst. Commissioner Valsad.
વલસાડ
તા.14/03/2019

-આદેશ-

૨૫મી માર્ચ (૧૨)થી કોલેજ સલમન છાત્રાલયમાં રહેતા અનુજનજાતિના વિદ્યાર્થીઓને ફુડબીલ સહાય આપવાનું ઠરાવવામાં આવેલ છે અને અભ્યાસ વંચાણ (૩) પરથી મળેલ ભોજન સહાય મેળવવા માટેની અરજીઓ ધ્યાને લઈ જે-તે વર્ષના અભ્યાસક્રમમાં વિદ્યાર્થીનીને મેળવેલ સહાય સતોષકારક અભ્યાસ તેમજ જીવનમાં છાત્રાલયમાં રહેતાં હોવાની શરતે તથા સંસ્થા દ્વારા રજૂ કરવામાં આવેલ આધાર પત્રો અને આધારમુક્ત દસ્તાવેજો ધ્યાને લઈ તેની ચકાસણી કરી આ સાથે

ROFEL SHRI G.M. BILAKHIA COLLEGE OF PHARMACY VAPI 239 શાળા/કોલેજ તા આ સાથેના પત્રક મુજબના ૮ વિદ્યાર્થીઓની સહાય રકમ રૂ ૨૦૩૦૦૦ (અઠ્ઠે રૂપિયા સાત હજાર ત્રણ હજાર પુરા) મંજૂર કરવામાં આવે છે. તેમજ સહાય ROFEL SHRI G.M. BILAKHIA COLLEGE OF PHARMACY VAPI 239ને તેઓના બેંક ખાતામાં સીધી રૂકવવાના આદેશ કરવામાં આવે છે.

અનુ.નં	કુમાર સંખ્યા	રકમ રૂ	કન્યા સંખ્યા	રકમ રૂ	કુલ સંખ્યા	કુલ રકમ રૂ
5			3	252000	8	203000
					5	451000

Asst. Commissioner Valsad
વલસાડ

શીજનાનુ નામ Umbrella Scheme for Education of ST Students Post-Matric Scholarship(Freeship Card / Medical Loan Student Only)

ગરતો
ઓનલાઇન દરખાસ્ત કર્યા બાદ કોઈ વિદ્યાર્થી અપવચ્યેથી સંસ્થા છોડી જાય તો તે અંગેની જાણ અત્રેન કચેરીને કરવાની રહેશે અને શિષ્યવૃત્તિની રકમ યલણથી સરકારશ્રીમાં પરત કરવાની રહેશે.
મંજૂર કરેલ શિષ્યવૃત્તિ/સહાયની વિગતવાર આટી ચેટલે કે વિદ્યાર્થીના નામ સામે મંજૂર થયેલ રકમની વિગતો નોટીસબોર્ડ પર વિદ્યાર્થીના જાણ માટે મુકવાની રહેશે.

- નકલ સવિનય રવાના
- (૧) તિજોરી અધિકારીશ્રી જિ.વલસાડ,
- (૨) આચાર્યશ્રી,ROFEL,SHRI G.M.BILAKHIA COLLEGE OF PHARMACY, VAPI 239 જિ.વલસાડ

SAB

Freeshipcard Scheme

Sr.No	Student Name	Institute Name	Amount (Rs)
1	SOHIL GANI SHRHAJ DHODI	ROFEL SHRI G. M. BILAKHIA COLLEGE OF PHARMACY, VAPI	84000
2	HETALIBEN ASHOKBHAI PATEL	ROFEL SHRI G. M. BILAKHIA COLLEGE OF PHARMACY, VAPI	84000
3	MAHIMA PRAKASHBHAI PATEL	ROFEL SHRI G. M. BILAKHIA COLLEGE OF PHARMACY, VAPI	84000
4	RAHUL BHAI CHANDUBHAI VARLI	ROFEL SHRI G. M. BILAKHIA COLLEGE OF PHARMACY, VAPI	84000
5	KEERTI SHAILESHBHAI PATEL	ROFEL SHRI G. M. BILAKHIA COLLEGE OF PHARMACY, VAPI	84000
6	DIVYE SHRHAJ PRAKASHBHAI PATEL	ROFEL SHRI G. M. BILAKHIA COLLEGE OF PHARMACY, VAPI	84000
7	DEVYANGI PRAKASH PATEL	ROFEL SHRI G. M. BILAKHIA COLLEGE OF PHARMACY, VAPI	84000
8	PALISHAKUMARI MADHUBHAI PATEL	ROFEL SHRI G. M. BILAKHIA COLLEGE OF PHARMACY, VAPI	115000
TOTAL			703000

ROFEL Shri G.M. Bilakhia College of Pharmacy, Vapi.		
Inward No.	029	
Inward Dt.	01/05/19	
Signature	S.P. Patel	

Patel

વધારો લીધા:-

Application No 18193001911



જી. આર. જાતિ વિકાસ વિભાગ ના ગાંધીનગરનો ઠરાવ ક્રમાંક- પીએમએસ/૧૦૦૦/૧૨૫૮. ગ. તા:૦૩/૦૮/૧૯૯૯
જી. આર. જાતિ વિકાસ વિભાગ ના ગાંધીનગરનો ઠરાવ ક્રમાંક- ૫૩૧૩/૨૦૨૦૧૬/૧૧૧૧. ગ. તા:૧૩/૦૪/૨૦૧૬
જી. આર. જાતિ વિકાસ વિભાગ ના ગાંધીનગરનો ઠરાવ ક્રમાંક- ૫૩૧૩/૨૦૨૦૧૬/૧૧૧૧. ગ. તા:૧૩/૦૪/૨૦૧૬

PROFELS - G.M. Bilakhia
College of Pharmacy, Vapi.

નં જિનાનિ/શિશ્યવૃત્તિ/૨૦૧૯-૨૦/18193001911/14

ક્રમ નં. 032
Date 04/05/2019
Signature S R...

Asst. Commissioner Valsad,
વલસાડ
તા. 28/01/2019

-આદેશ-

જી. આર. જાતિ વિકાસ વિભાગ (૧૨) થી કોલેજ સહાય છાત્રાલયમાં રહેતા અનુજનજાતિના વિદ્યાર્થીઓને કુટુંબીલ સહાય આપવાનું ઠરાવવામાં આવેલ છે. તેમજ વર્ષ (૩) પરથી મહોલ ભોજન સહાય મેળવવા માટેની અરજીઓ ધ્યાને લઈ ૩-તે વર્ષના અભ્યાસક્રમમાં વિદ્યાર્થીની સહાય મેળવવા સહાયકારક અભ્યાસ નેમજ છાત્રાલયમાં રહેતા હોવાની શરતે તથા સ્થા દ્વારા રજૂ કરવામાં આવેલ આધાર પત્રાવલિ અને અભ્યાસક્રમ દસ્તાવેજો ધ્યાને લઈ તેની ચકાસણી કરી આ સાથે

જી. આર. જાતિ વિકાસ વિભાગ (૧૨) થી કોલેજ સહાય છાત્રાલયમાં રહેતા અનુજનજાતિના વિદ્યાર્થીઓને કુટુંબીલ સહાય આપવાનું ઠરાવવામાં આવેલ છે. તેમજ વર્ષ (૩) પરથી મહોલ ભોજન સહાય મેળવવા માટેની અરજીઓ ધ્યાને લઈ ૩-તે વર્ષના અભ્યાસક્રમમાં વિદ્યાર્થીની સહાય મેળવવા સહાયકારક અભ્યાસ નેમજ છાત્રાલયમાં રહેતા હોવાની શરતે તથા સ્થા દ્વારા રજૂ કરવામાં આવેલ આધાર પત્રાવલિ અને અભ્યાસક્રમ દસ્તાવેજો ધ્યાને લઈ તેની ચકાસણી કરી આ સાથે

અનુ. નં	કુમાર સંખ્યા	રકમ રૂ.	કન્યા સંખ્યા	રકમ રૂ.	કુલ સંખ્યા	કુલ રકમ રૂ.	
14		1	79800	6	491920	7	573720

Asst. Commissioner Valsad
વલસાડ

યોજનાનું નામ : Umbrella Scheme for Education of ST Students Post-Matric Scholarship

(Signature)



વ્યાજી લીધા:-

- ૧) આદિક્ષતિ વિકાસ વિભાગ ના ગાંધીનગરના રાવ ક્રમાંક:- પીએમએસ/૧૦૮૯/૧૨૫૮/ગ. તા:૦૩/૦૮/૧૯૯૯
- ૨) આદિક્ષતિ વિકાસ વિભાગ ના ગાંધીનગરના રાવ ક્રમાંક:- પવૉ/૨૦૨૦૧૬/ન.બા-૧૨/ગ. તા:૧૩/૦૪/૨૦૧૬
- ૩) સંસ્થા/વિદ્યાર્થીઓ તરફથી મળેલ ઓનલાઇન અરજીઓ

ROFEL Shri G.M. Bilakhia College of Pharmacy, Vapi.	
Inward No.	૦૩૧
Inward Dt.	૦૫/૦૫/૨૦૧૯
Signature	S.R. Lal

ન.જિનાનિ/શિષ્યવૃત્તિ/૨૦૧૮-૧૯/૧૮૧૩૦૦૧૯૦૧૧૧ Inward No. ૦૩૧ Asst. Commissioner Valsad,
વલસાડ
તા. 28/01/2019

-આદેશ-

ઉપરોક્ત વ્યાજી (૧.૨)થી કોલેજ સંલગ્ન છાત્રાલયમાં રહેતાં અનુજનજાતિનાં વિદ્યાર્થીઓને ફુડબીલ સહાય આપવાનું ઠરાવવામાં આવેલ છે. જે અન્વયે વ્યાજી (૩) પરથી મળેલ ભોજન વગાય મેળવવા માટેની અરજીઓ ધ્યાને લઈ જે-તે વર્ષના અભ્યાસક્રમમાં વિદ્યાર્થીની નિયમિત કાજરી સંતોષકારક અભ્યાસ તેમજ હાલમાં છાત્રાલયમાં રહેતાં હોવાની શરતે તથા સંસ્થા દ્વારા રજૂ કરવામાં આવેલ આધાર પૂરાવાઓ અને આધારભૂત દસ્તાવેજો ધ્યાને લઈ તેની ચકાસણી કરી આ સાથે

ROFEL SHRI G.M. BILAKHIA COLLEGE OF PHARMACY, VAPI 239 શાળા/કોલેજના આ સાથેના પત્રક મુજબના 7 વિદ્યાર્થીઓની શિષ્યવૃત્તિ, કુલ રકમ રૂ. 636810 (અંકે રૂપિયા છ લાખ છત્રીસ હજાર આઠ સો દસ પુરા) મંજૂર કરવામાં આવે છે. તેમજ સહાય વિદ્યાર્થીઓને તેઓના બેંક ખાતામાં સીધી ચૂકવવાના આથી આદેશ કરવામાં આવે છે.

અનુ.નં	કુમાર સંખ્યા	રકમ રૂ.	કન્યા સંખ્યા	રકમ રૂ.	કુલ સંખ્યા	કુલ રકમ રૂ.	
	13	4	374820	3	261990	7	636810

 Asst. Commissioner Valsad
 વલસાડ તા.

યોજનાનું નામ : Umbrella Scheme for Education of ST Students Post-Matric Scholarship



 Head
 College of Pharmacy
 Vapi

Umbrella scheme for post metric scholarship

ROFEL Shri G.M. Bilakhia College of Pharmacy, Vapi.		
Inward No.	31 2430	
Inward Dt.	04/05/2019	
Signature	S R	

Sr.No	Student Name	Institute Name	Amount (Rs)
✓ 1	Nirali Kiranbhai Patel	ROFEL SHRI G M BILAKHIA COLLEGE OF PHARMACY, VAPI	88330
✓ 2	JIGNESHBHAI UTTAMBHAI PATEL	ROFEL SHRI G M BILAKHIA COLLEGE OF PHARMACY, VAPI	122830
✓ 3	URVASHI RAKESH PATEL	ROFEL SHRI G M BILAKHIA COLLEGE OF PHARMACY, VAPI	85330
✓ 4	KOMAL NARESH DOHRA	ROFEL SHRI G M BILAKHIA COLLEGE OF PHARMACY, VAPI	88330
✓ 5	MAYANKBHAI AMRUTLAL PATEL	ROFEL SHRI G M BILAKHIA COLLEGE OF PHARMACY, VAPI	75330
✓ 6	Krunal Vinodbhai Patel	ROFEL SHRI G M BILAKHIA COLLEGE OF PHARMACY, VAPI	88330
✓ 7	Bhupeshbhai Umeshbhai Patel	ROFEL SHRI G M BILAKHIA COLLEGE OF PHARMACY, VAPI	88330
✓ 8	URVASHIBEN JAYESHBHAI PATEL	ROFEL SHRI G M BILAKHIA COLLEGE OF PHARMACY, VAPI	88330
✓ 9	BHAVINBHAI MUKESHBHAI PATEL	ROFEL SHRI G M BILAKHIA COLLEGE OF PHARMACY, VAPI	79800
✓ 10	MAITRI KANUBHAI PATEL	ROFEL SHRI G M BILAKHIA COLLEGE OF PHARMACY, VAPI	79800
✓ 11	DIXITA MAHESHBHAI PATEL	ROFEL SHRI G M BILAKHIA COLLEGE OF PHARMACY, VAPI	87800
✓ 12	MAAMTABEN RAJUBHAI PATEL	ROFEL SHRI G M BILAKHIA COLLEGE OF PHARMACY, VAPI	80330
✓ 13	Jagrutiben Satishbhai Patel	ROFEL SHRI G M BILAKHIA COLLEGE OF PHARMACY, VAPI	80330
✓ 14	YAMINIBEN VINODBHAI PATEL	ROFEL SHRI G M BILAKHIA COLLEGE OF PHARMACY, VAPI	85330
	TOTAL		1210530

Sant

વધારાની લીધા -

Application No. 18193001883



- ૧) વલસાડ શિક્ષક વિકાસ વિભાગ ના ગાંધીનગરના ઠરાવ ક્રમાંક:- પીએમએસ/૧૦૮૯/૧૨૫૮/૨૧ તા:૦૩/૦૮/૧૯૯૯
- ૨) વલસાડ શિક્ષક વિકાસ વિભાગ ના ગાંધીનગરના ઠરાવ ક્રમાંક:- ૫૦૭/૨૦૨૦૧૬/નં.બા-૧૨/૨૧ તા:૧૩/૦૪/૨૦૧૬
- ૩) સંસ્થા/વિદ્યાર્થીઓ તરફથી મળેલ ઓનલાઇન અરજી

**ROFEL Shri G.M. Bilakhia
College of Pharmacy, Vapi.**

નં.જિનાનિ.શિક્ષવૃત્તિ/૨૦૧૮-૧૯/૧૮/૧૮૧૯૩૦૦૧૮૮૩-૧૩	Inward No.	૦૩૦	Asst. Commissioner Valsad,
	Inward Dt.	૦૪/૦૨/૨૦૧૯	વલસાડ
	Signature	S R W	તા. 28/01/2019

આદેશ:

વલસાડ શિક્ષક વિકાસ (૧.૨)થી કોલેજ સલગ્ન છાત્રાણમાં રહેતા અનુજનજાતિના વિદ્યાર્થીઓને કુડખીલ સહાય આપવાનું ઠરાવવામાં આવેલ છે જે અન્વયે વધારા (૩) પરથી મળેલ ભોજન સહાય મેળવવા માટેની અરજીઓ ધ્યાને લઈ જે-તે વર્ષના અભ્યાસક્રમમાં વિદ્યાર્થીની સિદ્ધાન્તે નાજરો મતોષકારક અભ્યાસ તેમજ છાત્રાણના આગ્રહાલયમાં રહેતા હોવાની શરતે તથા સંસ્થા દ્વારા રજૂ કરવામાં આવેલ અરજી પૂરાવાઓ અને આધારભૂત દસ્તાવેજો ધ્યાને લઈ તેની ચકાસણી કરી આ સાથે

ROFEL SHRI G.M. BILAKHIA COLLEGE OF PHARMACY, VAPI 239 શાખા/કોલેજના આ સાથેના પત્રક મુજબના ૬ વિદ્યાર્થીઓના શિક્ષાવૃત્તિની કુલ રકમ રૂ. 422650 (અંકે રૂપિયા ચાર લાખ બાવીસ હજાર છ સો પચાસ પુરા) મજૂર કરવામાં આવે છે. તેમજ સહાય વિદ્યાર્થીઓને તેઓના બેંક ખાતામાં સીધી ચૂકવવામાં આવી આદેશ કરવામાં આવે છે.

અનુ.નં	કુમાર સંખ્યા	રકમ રૂ	કન્યા સંખ્યા	રકમ રૂ	કુલ સંખ્યા	કુલ રકમ રૂ
13	0	0	5	422650	5	422650

Asst. Commissioner Valsad
વલસાડ તા.

યોજનાનું નામ વીકેવાય ૧૫૬ વાર્ષિક ૨.૫૦ ઠી વધુ આવક ધરાવતા કુટુંબની કન્યાઓ માટેની પોસ્ટ મેટ્રિક સ્કોલરશીપ

VKY-156 For ST Girls Student

Sr.No	Student Name	Institute Name	Amount (Rs)
1	KATIA KANGIRIA PATEL	ROFEL SHRI G M BILAPHA COLLEGE OF PHARMACY VAPI	55300
2	RUMA RAJESHKUMAR PATEL	ROFEL SHRI G M BILAPHA COLLEGE OF PHARMACY VAPI	87100
3	ADITHYAN SHAWARI	ROFEL SHRI G M BILAPHA COLLEGE OF PHARMACY VAPI	50000
4	SHRIS KESAVJI SURESHBHAI PATEL	ROFEL SHRI G M BILAPHA COLLEGE OF PHARMACY VAPI	50000
5	DEEPAJ MAHESHBHAI PATEL	ROFEL SHRI G M BILAPHA COLLEGE OF PHARMACY VAPI	58300
TOTAL			422650

ROFEL SHRI G M Bilaphia College of Pharmacy Vapi	
Invoice No	30
Inward Dt	01/11/2019
Signature	S. R. [Signature]

[Handwritten Signature]

વ્યાજી લીધા

04 No 1819400053



- ૧) સામાજિક ન્યાય અને અધિકારીતા મંત્રાલય, ભારત સરકારના પત્ર ક્રમાંક ૧૧૦૧૭-૦૧/૨૦૦૮-SCD-V તા.૩૧/૧૨/૨૦૧૦
- ૨) શિક્ષણ વિભાગ, આંધ્રપ્રદેશના ક સી.કે. ક્રમાંક ૧૦૧૧-૫૩૧/૭ તા.૨૧-૦૮-૨૦૧૧
- ૩) સમ્યા/વિદ્યાર્થી તરફથી મળેલ પત્ર ૨૦૧૮ ની જોડવાળાન અરજીઓ

નં.જિ.વિ.સી.ધ.વૃ.સિ.૨૦૧૮-૧૭/1819400053-4

Dy. Director, Scheduled Castes
Welfare, Valsad,
વલસાડ
તા.19/12/2018

સારાંશ

ઉપરોક્ત વ્યાજી (૧) થી ભારત સરકારથીની ના નોટીસ શિક્ષણવૃત્તિ યોજના અમલમાં ૧૭ તેમજ વ્યાજી (૨) થી ફીસીપકર્ડ યોજના અમલમાં ૭૪ અન્યથા વ્યાજી (૩) થી મળેલ નોટીસ શિક્ષણવૃત્તિ સ્થાપક મંજૂરવા માટેના અરજીઓ જ્યાં ૧૭૭૩ તે સુધીના અભ્યાસક્રમમાં વિદ્યાર્થીની નિયમિત શરૂ કરી, સતીષકારક અભ્યાસ કરી સારી વર્તણૂક રાખેલી સરત

ROFEL SHRI G.M.BILAKHIA COLLEGE OF PHARMACY, VAPI 239 શાખા શિક્ષણ આ સંબંધેના પત્રક મુજબના ૧૬ વિદ્યાર્થીઓની રકમ ફી ની કુલ રકમ રૂ. 1167000 (અઠે હજાર) અભિવાર સામે સડમન્ટ રજાઈ મુજબ મજૂર કરવામાં આવે છે. તેમજ સહાય ROFEL SHRI G.M.BILAKHIA COLLEGE OF PHARMACY, VAPI 239ને તેવાના બેંક ખાતામાં સીધી યુકવવાના આદેશ આઈસ કરવામાં આવે છે.

અનુ.નં	ક્રમાંક સંખ્યા	રકમ	કન્યા સંખ્યા	રકમ રૂ	કુલ સંખ્યા	કુલ રકમ રૂ
7	4	309000	11	858000	15	1167000
8	4	109000	11	858000	15	1167000

Dy. Director, Scheduled Castes
Welfare, Valsad
વલસાડ બી. ડી. સી. ૧૨

યોજનાનું નામ ઓશીકે-૬.૧ અનુસૂચિત જાતિના વિદ્યાર્થીઓને ભારત સરકારથીની પોષ્ટમેટ્રીક શિક્ષણવૃત્તિ (ફીસીપકર્ડ) પરાવત્ત વિદ્યાર્થીઓ માટે)

શરતો

જોડવાળાન દરખાસ્ટ ક્યાં આઈ ગ્રેડ વિદ્યાર્થી અધ્યયનથી સમ્યા ઊડી જાય તે તે ખર્ચેની જાણ અરેની કચેરીને કરવાની રહેશે અને શિક્ષણવૃત્તિની રકમ વલસાડથી સરકારથીના પરત કરવાની રહેશે.

અરેથી મજૂર કરેલ શિક્ષણવૃત્તિસહાયની વિગતવાર નોટીસ શિક્ષણવૃત્તિ વિદ્યાર્થીના નામ સામે મજૂર થયેલ રકમની વિગતો નોટીસવેડ પર વિદ્યાર્થીના જાણ માટે મુકવાની રહેશે.

નકલ સવિનય રવાના

- (૧) તિજોરી અધિકારીશ્રી જિ.વલસાડ.
- (૨) આચાર્યશ્રી ROFEL,SHRI G.M.BILAKHIA COLLEGE OF PHARMACY, VAPI 239 જિ.વલસાડ

(Signature)



Qualified Bank List (as of 10/31/2014)
 10/31/2014
 10/31/2014
 10/31/2014
 10/31/2014

Full Name of Candidate	Gender	Residence City	Postal Code	Phone No.	Present Employer	Bank Name	Bank Branch	ATM No.	Bank Code	Address	Postal Code	Mobile No.	Minimum Deposit	Maximum Deposit	Interest Rate	Priority	Total Deposits (Rs. in Lakhs)
72 NPA, MAHARASHTRA	F	D	411 004	2211 2211	10000 Carpenter	STATE BANK OF INDIA	MAHARASHTRA	10000000000000000000	10000000000000000000	MAHARASHTRA, MAHARASHTRA	411 004	98765 43210	5000.00	25000.00	8.00%	17	2500.00
73 RICHAR, MAHARASHTRA	M	D	411 004	2211 2211	10000 Carpenter	STATE BANK OF INDIA	MAHARASHTRA	10000000000000000000	10000000000000000000	MAHARASHTRA, MAHARASHTRA	411 004	98765 43210	5000.00	25000.00	8.00%	17	2500.00
74 RICHAR, MAHARASHTRA	F	D	411 004	2211 2211	10000 Carpenter	STATE BANK OF INDIA	MAHARASHTRA	10000000000000000000	10000000000000000000	MAHARASHTRA, MAHARASHTRA	411 004	98765 43210	5000.00	25000.00	8.00%	17	2500.00
75 RICHAR, MAHARASHTRA	M	D	411 004	2211 2211	10000 Carpenter	STATE BANK OF INDIA	MAHARASHTRA	10000000000000000000	10000000000000000000	MAHARASHTRA, MAHARASHTRA	411 004	98765 43210	5000.00	25000.00	8.00%	17	2500.00
76 RICHAR, MAHARASHTRA	F	D	411 004	2211 2211	10000 Carpenter	STATE BANK OF INDIA	MAHARASHTRA	10000000000000000000	10000000000000000000	MAHARASHTRA, MAHARASHTRA	411 004	98765 43210	5000.00	25000.00	8.00%	17	2500.00

Sl. No.	Category	Sub-Category	Particulars	Value	Account No.	Bank Name	Branch	Account Type	Balance	Interest	Total
77	F	D	1	77 PHAGDIB EN RIJAGVAN BHAI MAHYAVA NSH	48000.00	SAVDESPA 10000100010000	SAVDESPA 10000100010000	SAVDESPA 10000100010000	48000.00	0.00	48000.00
78	F	D	1	78 AISHWARY A RITESHBH AIPARMAR	48000.00	SAVDESPA 10000100010000	SAVDESPA 10000100010000	SAVDESPA 10000100010000	48000.00	0.00	48000.00
79	F	D	1	79 SAKSHI JAYESH RATHOD	20000.00	SAVDESPA 10000100010000	SAVDESPA 10000100010000	SAVDESPA 10000100010000	20000.00	0.00	20000.00
(304 भा. 3) प्रिन्टिंग चार्ज - MSNLE DMR)											
									88332.00	0.00	88332.00
									54000.00	0.00	54000.00
									84000.00	0.00	84000.00
									1167000		

(By Director, Scheduled Castes Welfare, Valsad)

સચિવાલય અધિકારી
 વસનાિક. સ. ડ. સ. નં. ૨૨૨

[Signature]



વંચાણે લીધા:-

સામાજિક ન્યાય અને અધિકારીતા મંત્રાલય ભારત સરકારના પત્ર ક્રમાંક ૧૧૦૧૭/૦૧/૨૦૦૦-SCD-V તા.૩૧/૧૨/૨૦૧૦

શિક્ષણ વિભાગ, ગાંધીનગરના ઠ.રા.ક. સસક/૧૦૧૩/૫૪૮/૭ તા:૨૧/૦૮/૨૦૧૩

સંસ્થા/વિદ્યાર્થી તરફથી મળેલ વર્ષ ૨૦૧૮-૧૯ની ઓનલાઇન અરજીઓ

ફાઈનાન્સિયલ/શિષ્યવૃત્તિ/૨૦૧૮-૧૯/18193000545/4

Dy. Director, Scheduled Castes
Welfare, Valsad,

વલસાડ

તા.19/12/2018

આદેશ:-

પરોક્ત વંચાણ (૧) થી ભારત સરકારશ્રીની પોસ્ટ મેટ્રીક શિષ્યવૃત્તિ યોજના અમલમાં છે તેમજ વંચાણ (૨) થી ફીશીપકાર્ડ યોજના અમલમાં છે જે અન્વયે વંચાણ (૩) થી મળેલ શિષ્યવૃત્તિ/સ્કાલપેન્ડ મેળવવા માટેની અરજીઓ માને લઈ જે તે વર્ષના અભ્યાસક્રમમાં વિદ્યાર્થીની નિયમિત હાજરી, સંતોષકારક અભ્યાસ અને સારી વર્તણૂક હોવાની શરતે

OFEL, SHRI G.M.BILAKHIA COLLEGE OF PHARMACY, VAPI 239 શાળા/કોલેજના કક્ક સાથેના પત્રક મુજબના 15 વિદ્યાર્થીઓની શિષ્યવૃત્તિની કુલ રકમ રૂ. 124950 (અંકે રૂપિયા એક લાખ ચૌવીસ હજાર નવ સો પચાસ પાંચ) મંજૂર કરવામાં આવે છે. તેમજ સહાય વિદ્યાર્થીઓને તેઓના બેંક ખાતામાં સીધી ચૂકવવાના આથી આદેશ કરવામાં આવે છે.

અનુ.નં	ક્રમાર સંખ્યા	રકમ રૂ.	કન્યા સંખ્યા	રકમ રૂ.	કુલ સંખ્યા	કુલ રકમ રૂ.
7	4	33320	11	91130	15	124950
8	4	33320	11	91130	15	124950

Dy. Director, Scheduled Castes
Welfare, Valsad,
વલસાડ ડી.ડી.કે.નં: ૨૮

યોજનાનું નામ :બીસીકે-૬.૧ અનુસૂચિત જાતિના વિદ્યાર્થીઓને ભારત સરકારશ્રીની પોષ્ટમેટ્રીક શિષ્યવૃત્તિ (ફીશીપકાર્ડ ધરાવતા વિદ્યાર્થીઓ માટે)



Qualia Bank (864) 442-1111

864 (864) 442-1111
 864 (864) 442-1111
 864 (864) 442-1111

Sl. No.	Full Name of Candidate	Gender	Residence	Current Study	Present Address	Phone No.	Mobile No.	Address No.	Address	Pin Code	Bank Name	Branch	Account No.	IFSC Code	Branch	Pin Code	Bank Name	Branch	Account No.	IFSC Code	Bank Name	Branch	Account No.	IFSC Code
1	60 NARA, LAUCE Jnr, Madurai	F	D	B.Pharm	100000 Customer	9850100016310	9850100016310	9850100016310	9850100016310	625005	BANK OF BARODA	BARODA	9850100016310	BAROD033	BARODA	625005	BANK OF BARODA	BARODA	9850100016310	BAROD033	BANK OF BARODA	BARODA	9850100016310	BAROD033
2	61 SURESH P. VISHWANATHAN, Madurai	F	D	B.Pharm	985000 Labour	9850100016310	9850100016310	9850100016310	9850100016310	625005	BANK OF BARODA	BARODA	9850100016310	BAROD033	BARODA	625005	BANK OF BARODA	BARODA	9850100016310	BAROD033	BANK OF BARODA	BARODA	9850100016310	BAROD033
3	62 SURESH P. VISHWANATHAN, Madurai	F	D	B.Pharm	985000 Labour	9850100016310	9850100016310	9850100016310	9850100016310	625005	BANK OF BARODA	BARODA	9850100016310	BAROD033	BARODA	625005	BANK OF BARODA	BARODA	9850100016310	BAROD033	BANK OF BARODA	BARODA	9850100016310	BAROD033
4	63 SURESH P. VISHWANATHAN, Madurai	F	D	B.Pharm	985000 Labour	9850100016310	9850100016310	9850100016310	9850100016310	625005	BANK OF BARODA	BARODA	9850100016310	BAROD033	BARODA	625005	BANK OF BARODA	BARODA	9850100016310	BAROD033	BANK OF BARODA	BARODA	9850100016310	BAROD033
5	64 SURESH P. VISHWANATHAN, Madurai	F	D	B.Pharm	985000 Labour	9850100016310	9850100016310	9850100016310	9850100016310	625005	BANK OF BARODA	BARODA	9850100016310	BAROD033	BARODA	625005	BANK OF BARODA	BARODA	9850100016310	BAROD033	BANK OF BARODA	BARODA	9850100016310	BAROD033
6	65 SURESH P. VISHWANATHAN, Madurai	F	D	B.Pharm	985000 Labour	9850100016310	9850100016310	9850100016310	9850100016310	625005	BANK OF BARODA	BARODA	9850100016310	BAROD033	BARODA	625005	BANK OF BARODA	BARODA	9850100016310	BAROD033	BANK OF BARODA	BARODA	9850100016310	BAROD033
7	66 SURESH P. VISHWANATHAN, Madurai	F	D	B.Pharm	985000 Labour	9850100016310	9850100016310	9850100016310	9850100016310	625005	BANK OF BARODA	BARODA	9850100016310	BAROD033	BARODA	625005	BANK OF BARODA	BARODA	9850100016310	BAROD033	BANK OF BARODA	BARODA	9850100016310	BAROD033
8	67 SURESH P. VISHWANATHAN, Madurai	F	D	B.Pharm	985000 Labour	9850100016310	9850100016310	9850100016310	9850100016310	625005	BANK OF BARODA	BARODA	9850100016310	BAROD033	BARODA	625005	BANK OF BARODA	BARODA	9850100016310	BAROD033	BANK OF BARODA	BARODA	9850100016310	BAROD033
9	68 SURESH P. VISHWANATHAN, Madurai	F	D	B.Pharm	985000 Labour	9850100016310	9850100016310	9850100016310	9850100016310	625005	BANK OF BARODA	BARODA	9850100016310	BAROD033	BARODA	625005	BANK OF BARODA	BARODA	9850100016310	BAROD033	BANK OF BARODA	BARODA	9850100016310	BAROD033
10	69 SURESH P. VISHWANATHAN, Madurai	F	D	B.Pharm	985000 Labour	9850100016310	9850100016310	9850100016310	9850100016310	625005	BANK OF BARODA	BARODA	9850100016310	BAROD033	BARODA	625005	BANK OF BARODA	BARODA	9850100016310	BAROD033	BANK OF BARODA	BARODA	9850100016310	BAROD033

Signature

Handwritten title or header at the top of the page.

Main body of handwritten text, appearing as a list or series of entries.

Vertical handwritten text on the right side of the page.

Application No: 18189000532



વ્યાજી લીધા-

- (૧) સમસ્તક ન્યાય અને અધિકારીના મંત્રાલયના નામ પર S.M.S નંબર ૧૧૦૧૩/૦૧/૨૦૦૮-SCD-V તા.૩૧/૧૨/૨૦૧૦
-)
- (૨) નવમી વિદ્યાલય તરફથી મળેલ વર્ષ ૨૦૧૮ ના સંબંધિત અરજીઓ
-)

નં.વિ.ન.વિ.શિક્ષણ/૨૦૧૮-૧૯/૧૮૧૭૩૦૦૦૫૩૨ ૬

Dy. Director, Scheduled Castes Welfare, Vaisad,

વલસાડ

તા.19/12/2018

વાટા:

ઉપરોક્ત વ્યાજી (૧) થી ભારત સરકારથીની સંબંધિત શિક્ષણ વીજળા અમલમાં છે જે મધ્યે વ્યાજી (૨) થી મળેલ શિક્ષણની આસપેસ મેળવવા માટેની અરજીઓના આધારે જે નવમી વર્ષના અભ્યાસક્રમમાં વિદ્યાર્થીનો નિયમિત હાજરી, સંતોષકારક અભ્યાસ અને સારી પાઠ્યક કૌશલી થરાત

આ માટે VAPRI (M.BHAKHIA COLLEGE) VAPRI PHARMACY VAPI 239 સહી કોલેજના બા સાથેના પત્રક મુજબના વિદ્યાર્થીઓની શિક્ષણની કુલ સંખ્યા 122300 (અર્થે કોલેજના કુલ બોર્ડ ખાલી હજાર સહી પુરા) મજુર કરવામાં આવે છે. તેમજ સહાય વિદ્યાર્થીઓને તેવાના બેઠ ખાતામાં સીધી મુકવામાં આવી શકે તેવા કારણોસર આવા છે

અનુ નં	કુલ સંખ્યા	રજી. ૨	બોર્ડ સંખ્યા	રજી. ૩	કુલ સંખ્યા	કુલ રજી. ૩
8	0	0	0	1	122300	1 122300
10	0	0	0	1	122300	1 122300

Dy. Director, Scheduled Castes Welfare, Vaisad
વલસાડ

વિજળાનું નામ બીલીકે-૧
અનુસૂચિત જાતિના વિદ્યાર્થીઓને ભારત સરકારના વલસાડી શિક્ષણ

(Handwritten signature)



शुद्धा राशन योजना
 सहायक Dy. Director, Scheduled Castes Welfare, Vadod
 (BCA.3) Post Nagra Scholarship for SC students (Government of India Scheme)
 वडा. सहायक (BCA.3) पोस्ट नग्रा छात्रवृत्ति योजना (सरकार ऑफ इंडिया स्कीम)
 नमूना अर्ज - 14 2143 70978, नमोदा कॅम्पस, नमोदा रोड, नोवेल, नमोदा रोड

Sl. No.	Full Name of Candidate in English	Gender	Roll No. / Study	Village / Ward	District	Pin Code	Parental Income	Parental Occupation	Bank Name & Branch	A/C No.	Bank/Author Detail			Scholarship Detail					Total Scholarship (27 to 27)			
											Bank No.	Author No.	Mobile No.	Matric. Fee	Admission Fee	Transportation Fee	Examination Fee	Other Fee		Disability Fee		
1	Ms RUPALI HANMORA PATIL	F	U	U	U	398191	70000	Others	BANK OF BARODA	023701031989	187	18	19	21	22	23	24	25	26	27	28	12200

(14 2143 70978) नमोदा कॅम्पस, नमोदा रोड, नोवेल, नमोदा रोड

Dy. Director, Scheduled Castes Welfare, Vadod

शुद्धा राशन योजना
 सहायक (BCA.3) पोस्ट नग्रा छात्रवृत्ति योजना

National Informatics Centre, Gujarat
 Print Date : 08/01/2019

POST - METRIC SCHOLARSHIPS PATRAK FOR - SEBC student - 2018-19
ROFEL SHRI G.M. BILAKHIA COLLEGE OF PHARMACY
"ROFEL NAMDHA CAMPUS", VAPI-NAMDHA ROAD, VAPI-396191.

NAME OF SCHEME : BCK-81 A POST MATRIC SCHOLARSHIP OF GOVERNMENT OF INDIA FOR THE OBC STUDENTS

Personal Details				Education Details				Amount Rs.					
UID No. (AADHAR NO)	Is "Aadhaar" Seeding with bank Account YES/NO	Student's Full Name (Beneficiary)	Caste	Annual Income of Parents/Guardian Year 2017-18	Gender Male/Female	Class /Faculty Studying in Year 18-19	Dayscholar OR Hostel/ Fresh / Part-time	Pass of Fail in Previous Year	Mobile/ Telephone No	Education Fee/Tuition Fee	Exam Fee	Maintenance Allowance	Scholarship Amount
6522 9935 0262	Yes	PATEL JINAL RAMANBHAI	Bhandari	72,000.00	Female	4th Yr BPH	Dayscholar	PASS	99795 96851	72,000.00	2,500.00	4700	76,700.00
2388 4076 3702	Yes	PATEL JILKUMARI PAKSHIBHAI	Koli	72,000.00	Female	4th Yr BPH	Dayscholar	PASS	89804 40764	72,000.00	2,500.00	4700	76,700.00
3498 4115 4537	Yes	PATEL HARNISHA BILLENDRABHAI	Koli	110,000.00	Female	4th Yr BPH	Dayscholar	PASS	99045 40925	72,000.00	2,500.00	4700	76,700.00
6365 9245 2424	Yes	PAUL BHAVYA ASHVINBHAI	Bhandari	45,000.00	Female	4th Yr BPH	Dayscholar	PASS	95740 61266	72,000.00	2,500.00	4700	76,700.00
6947 7914 1162	Yes	PRAKASHI RAJESH KUNJIBHAI	Kunthar	60,000.00	Female	4th Yr BPH	Dayscholar	PASS	97273 47480	72,000.00	2,500.00	4700	76,700.00
4036 4782 6508	Yes	PAADANI ESTHERBHAI	Konkani	28,000.00	Female	4th Yr BPH	Dayscholar	PASS	76001 86588	72,000.00	2,500.00	4700	76,700.00
4634 7314 2598	Yes	PATEL DURGALDEN MAHEGHRIA	Koli	45,000.00	Female	4th Yr BPH	Dayscholar	PASS	98248 03317	72,000.00	2,500.00	4700	76,700.00
9993 0472 2943	Yes	PATEL NITKALKUMARI KUNJIBHAI	Koli	40,000.00	Female	4th Yr BPH	Dayscholar	PASS	90694 09145	72,000.00	2,500.00	4700	76,700.00
5781 5967 6757	Yes	TANDEL BHAKYATA BHAKORBHAI	Machhi	60,000.00	Female	4th Yr BPH	Dayscholar	PASS	96019 61607	72,000.00	2,500.00	4700	76,700.00
9112 2546 1737	Yes	MAISURIA PRIYANKA SUBESH	Vidhar	34,000.00	Female	4th Yr BPH	Dayscholar	PASS	82402 84813	67,000.00	2,500.00	4700	76,700.00
9140 4780 6753	Yes	PATEL DHARA ANILBHAI	Koli	70,000.00	Female	4th Yr BPH	Dayscholar	PASS	87581 46419	72,000.00	2,500.00	4700	76,700.00
3753 5740 9407	Yes	PATEL EMPALJI JAYBHAI KUMAR	Koli	25,000.00	Female	4th Yr BPH	Dayscholar	PASS	82703 70764	72,000.00	2,500.00	4700	76,700.00
9080 4202 3011	Yes	PATEL SURESHMANGALJI	Koli	25,000.00	Female	4th Yr BPH	Dayscholar	PASS	73582 27264	72,000.00	2,500.00	4700	76,700.00
9011 4111	Yes	PATEL HEGAL ZEVIJIBHAI	Koli	25,000.00	Female	4th Yr BPH	Dayscholar	PASS	93221 21004	72,000.00	2,500.00	4700	76,700.00
9011 4111	Yes	PATEL HEGAL ZEVIJIBHAI	Koli	25,000.00	Female	4th Yr BPH	Dayscholar	PASS	93221 21004	72,000.00	2,500.00	4700	76,700.00
9011 4111	Yes	PATEL HEGAL ZEVIJIBHAI	Koli	25,000.00	Female	4th Yr BPH	Dayscholar	PASS	93221 21004	72,000.00	2,500.00	4700	76,700.00

[Signature]

ROFEL SHRI G.M. BILAKHIA COLLEGE OF PHARMACY
"ROFEL NAMDHA CAMPUS", VAPI-NAMDHA ROAD, VAPI-396191.

U.M.S. SCHEME BCK-B* A POST MATRIC SCHOLARSHIP
OF GOVERNMENT OF INDIA FOR THE OBC STUDENTS

Sl. No.	Name of Candidate	Age	Caste	Religion	Category	Income	Rank in Class	Grade	Percentage	Remarks	Signature	Date
1	[Name]	[Age]	[Caste]	[Religion]	[Category]	[Income]	[Rank]	[Grade]	[Percentage]	[Remarks]	[Signature]	[Date]
2	[Name]	[Age]	[Caste]	[Religion]	[Category]	[Income]	[Rank]	[Grade]	[Percentage]	[Remarks]	[Signature]	[Date]
3	[Name]	[Age]	[Caste]	[Religion]	[Category]	[Income]	[Rank]	[Grade]	[Percentage]	[Remarks]	[Signature]	[Date]
4	[Name]	[Age]	[Caste]	[Religion]	[Category]	[Income]	[Rank]	[Grade]	[Percentage]	[Remarks]	[Signature]	[Date]
5	[Name]	[Age]	[Caste]	[Religion]	[Category]	[Income]	[Rank]	[Grade]	[Percentage]	[Remarks]	[Signature]	[Date]
6	[Name]	[Age]	[Caste]	[Religion]	[Category]	[Income]	[Rank]	[Grade]	[Percentage]	[Remarks]	[Signature]	[Date]
7	[Name]	[Age]	[Caste]	[Religion]	[Category]	[Income]	[Rank]	[Grade]	[Percentage]	[Remarks]	[Signature]	[Date]
8	[Name]	[Age]	[Caste]	[Religion]	[Category]	[Income]	[Rank]	[Grade]	[Percentage]	[Remarks]	[Signature]	[Date]
9	[Name]	[Age]	[Caste]	[Religion]	[Category]	[Income]	[Rank]	[Grade]	[Percentage]	[Remarks]	[Signature]	[Date]
10	[Name]	[Age]	[Caste]	[Religion]	[Category]	[Income]	[Rank]	[Grade]	[Percentage]	[Remarks]	[Signature]	[Date]
ROFEL NAMDHA CAMPUS												
[Signature]	[Signature]	[Signature]	[Signature]	[Signature]	[Signature]	[Signature]	[Signature]	[Signature]	[Signature]	[Signature]	[Signature]	[Signature]

Personal Details			Education Details				Amount Rs.						
UID No. (AADHAAR NO)	Is Aadhaar Seeding with bank Account YES/NO	Student's Full Name (Beneficiary)	Caste	Annual Income of Parents/Guardian Year 17-18	Gender Male /Female	Class /Faculty Studying in Year 18-19	Dayscholar OR Hostelar Fresh / Renewal	Pass of Fail in Previous Year	Mobile/ Telephone No	Education fee/Tuition Fee	Exam Fee	Maintenance Allowance	Scholarship Amount
2461 4023 5734	Yes	THAKOR JITALI ASHOK	Bhambhani	47,000.00	Female	1st Yr BPH	Dayscholar	PASS	9925374009	84,000.00	2,500.00	4700	90,700.00
2799 9832 0910	Yes	PATEL KRUTIK SHALESHBHAI	Koli	80,000.00	Male	1st Yr BPH	Dayscholar	PASS	7096498544	84,000.00	2,500.00	4200	90,700.00
8459 5457 1750	Yes	PATEL YASH VIJAYKUMAR	Koli	36,000.00	Male	1st Yr MPH	Dayscholar	PASS	81550 50964	115,000.00	2,000.00	4200	121,200.00
6612 5722 1400	Yes	PRAJAPATI RITA BHAGVANDAS	Kumbhar	50,000.00	Female	1st Yr MPH	Dayscholar	PASS	81287 31606	115,000.00	2,000.00	4200	121,200.00
3935 1846 4035	Yes	PATTI TRIGAL JAYESHBHAI	Koli	60,000.00	Female	1st Yr MPH	Dayscholar	PASS	96877 04706	115,000.00	2,000.00	4200	121,200.00
8455 2673 1666	Yes	BHANDARI TRUPTI RAMJIBHAI	Bheridhar	45,000.00	Female	1st Yr MPH	Dayscholar	PASS	70964 98450	115,000.00	2,000.00	4200	121,200.00
TOTAL										2,886,200.00	89,000.00	151,200.00	3,126,400.00

કોલમનું ચેકેર માહિતી કરજિયાત દરેકે શાળા/કોલેજે આપવાની રહેશે.

માં આધારનંબર બાર આંકડા પૈકી આગળના આઠ આંકડામાં ચોકડીની નિશાની અને પાછળના ચાર આંકડા ચોકસાઈ આપવાના રહેશે.

ધાર્થી જે તે ચોકવાની ઓનલાઇન કરેલ અરજીના બે પાનાની પિન્ટની નકલ આપવાની રહેશે.

ગા-કોલેજે કોરવર્ડીંગ સહિત જે તે ચોકવાની ઓનલાઇન કરેલ પોર્ટલ પરથી online FORWARD પરીથી કાઠલ સહિત જિલ્લા કક્ષાએ આપવાની રહેશે.

જવાની ઓનલાઇન કરેલ અરજીની હાર્ડકોપી અને સાધનિક કાગળોની કાઠલ શેક્સિડ સમ્માએ FORWARD કરવા COLLEGE રેકર્ડમાં ચકાસણી માટે રાખવાની રહેશે.

તા લેટર અને યુનિવર્સિટી માન્ય ફી સ્ટુડ્યર આ દરખાસ્ત સાથે આપવાના રહેશે.

આ પાઠના સહ સિગ્ન

PRINCIPAL

ROFEL
Shri G.M. Bilakhia Campus
Bilakhia Pharmacy
Vapi Road, Vapi, Gujarat
Phone: 9923313531

POST - METRIC SCHOLARSHIPS PATRAK FOR SLBC student - 2018-19
ROFEL SHRI G.M. BILAKHIA COLLEGE OF PHARMACY
"ROFEL NAMDHA CAMPUS", VAPI-NAMDHA ROAD, VAPI-396191.

NAME OF SCHEME - **BCK-81 A POST METRIC SCHOLARSHIP OF GOVERNMENT OF INDIA FOR THE OBC STUDENTS**

Personal Details				Education Details				Amount Rs.			
UID No (AADHAAR NO)	Is Aadhaar Seeding with bank Account YES/NO	Student's Full Name (Beneficiary)	Gender Male/Female	Class/ Faculty Studying in Year 18-19	Day-scholar U/P Hostel Fresh / Renewal	Pass of Fail in Previous Year	Mobile/ Telephone No	Education Fee/Tuition Fee	Exam Fee	Maintenance Allowance	Scholarship Amount
4	4	5	8	9	10	11	12	13	14	15	16
6568 6735 1633	Yes	PATEL CHELSE RAJESH	Female	1st Yr BPH	Day-scholar	PASS	9923313531	84,000.00	2,500.00	3870	96,150.00
992331353133	Yes	PANJA AVARE HEMAL KUMAR	Female	3rd Yr BPH	Day-scholar	PASS	7022801250	27,000.00	2,500.00	3850	83,150.00
1808 4804 1596	Yes	JANUJI DIVYA JITEENDRA	Female	3rd Yr MPH	Day-scholar	PASS	8031186794	115,000.00	2,500.00	3850	121,500.00
6370 1988 7933	Yes	PATEL KIRIT KUMAR BHARAJIJIJI	Female	1st Yr MPH	Day-scholar	PASS	992331353133	115,000.00	2,500.00	3850	121,500.00
991139049633	Yes	PATEL HEEMAL JITEENDRA	Female	1st Yr MPH	Day-scholar	PASS	992331353133	115,000.00	2,500.00	3850	121,500.00
TOTAL								506,000.00	12,500.00	19,250.00	537,750.00

આજ અમે સર્વેની સહાયતા એ સરકારી સંસ્થાઓમાંથી લેવાની અને પાસવર્ડ આર એસ ડી સર્વિસમાંથી લેવાની રહેશે.
 આ પાસવર્ડ આર એસ ડી સર્વિસમાંથી લેવાની રહેશે અને આ પાસવર્ડ આર એસ ડી સર્વિસમાંથી લેવાની રહેશે.
 તેજ સર્વિસમાંથી લેવાની રહેશે અને તેજ સર્વિસમાંથી લેવાની રહેશે અને તેજ સર્વિસમાંથી લેવાની રહેશે.
 તેજ સર્વિસમાંથી લેવાની રહેશે અને તેજ સર્વિસમાંથી લેવાની રહેશે અને તેજ સર્વિસમાંથી લેવાની રહેશે.
 તેજ સર્વિસમાંથી લેવાની રહેશે અને તેજ સર્વિસમાંથી લેવાની રહેશે અને તેજ સર્વિસમાંથી લેવાની રહેશે.

સહકારી કોલેજના પ્રિન્સિપલ
PRINCIPAL
 ROFEL
 Shri G.M. Bilakhia Campus
 Vapi Road, Vapi, Gujarat
 Phone: 9923313531

ROFFL

Shri G. M. Bilakhia College of Pharmacy
Rufel Campus
Vapi Namdha Road, P. B. No. 11,
VAPI (West) - 396 191

POST - METRIC SCHOLARSHIPS PATRAK FOR - SEBC student 2018-19

SE NAME / ADDRESS : **ROFEL SHRI G.M. BILAKHIA COLLEGE OF PHARMACY****"ROFEL NAMDHA CAMPUS", VAPI-NAMDHA ROAD, VAPI-396191.**NAME OF SCHEME : **BCK-78 POST S.S.C
SCHOLARSHIP FOR GIRLS (SEBC)**

Personal Details			Education Details				Amount Rs.							
UID No. (AADHAAR NO)	Is "Aadhaar" "Seeding" with bank Account YES/NO	Student's Full Name (Beneficiary)	Caste	Annual Income of Parents/Guardian Year 17-18	Gender Male /Female	Class /Faculty studying in Year 18-19	Dayscholar OR Hostel Fresh / Renewal	Pass of Fail in Previous Year	Mobile/ Telephone No	Education fee/Tuition Fee	Exam Fee	Maintenance Allowance	Scholarship Amount	
3	5696 6025 5911	Yes	PATEL POOJA JITENBHAI	Bhandari	120,000.00	Female	3rd Yr BPH	Dayscholar	PASS	99254 18706	72,000.00	2,500.00	1500	76,000.00
7	8165 3793 6689	Yes	PRAJAPATI URMI PRAVIN	Kumbhar	275,891.00	Female	3rd Yr BPH	Dayscholar	PASS	95127 53767	77,000.00	2,500.00	1500	81,000.00
	2875 0979 1428	Yes	PATEL NIDHI SASWANI	Koli	395,176.00	Female	1st Yr BPH	Dayscholar	PASS	6355376720	84,000.00	2,500.00	1500	86,000.00
	6496 0427 7305	Yes	GODAL AYESHA NAUSHADALI	Ganchi Pindari	356,509.00	Female	1st Yr BPH	Dayscholar	PASS	7265874331	84,000.00	2,500.00	1500	88,000.00
	4373 3795 3717	Yes	BODALIA SALONI DHARME NDRA	Moochi Gattala	694,925.00	Female	1st Yr BPH	Dayscholar	PASS	8160996593	84,000.00	2,500.00	1500	88,000.00
	5353 6484 2123	Yes	ARYA BHOOMI KIRTIKUMAR	Mochi	171,117.00	Female	1st Yr BPH	Dayscholar	PASS	7284851424	84,000.00	2,500.00	1500	88,000.00
	2748 2149 8990	Yes	PANCHAL SHANVI GJRESHBHAI	Luhar	160,000.00	Female	1st Yr BPH	Dayscholar	PASS	7698406626	84,000.00	2,500.00	1500	88,000.00
	2511 6586 5845	Yes	PATEL PRACHIBEN JITENDRABHAI	Koli	466,817.00	Female	1st Yr MPH	Dayscholar	PASS	73597 36886	115,000.00	2,000.00	1500	118,500.00
TOTAL										684,000.00	19,500.00	12,000.00	715,500.00	

1. 15 કોલમનું એકદર માહિતી કરજિયાત દરકે શાળા/કોલેજે આપવાની રહેશે.

2. લેમમા આધારનંબર બાર આંકડા પૈકી આગળના આઠ આંકડામાં ચોકડીની નિશાની અને પાછળના ચાર આંકડા ચોકસાઈ આપવાના રહેશે.

3. વિગતો જો તે ચોક્કસની ઓનલાઇન કરેલ અરજીના બે પાનાની પ્રિન્ટની નકલ આપવાની રહેશે.

4. શાળા-કોલેજે કોરવડીંગ સહિત જે તે ચોક્કસની ઓનલાઇન કરેલ પોર્ટલ પરથી online FORWARD પહોંચી કાઢેલ સહિત કિલ્લા કક્ષાએ આપવાની રહેશે.

5. ચોક્કસની ઓનલાઇન કરેલ અરજીની કોપી અને સામાજિક કાર્યકોની કાઢેલ રોશનિડ સંસ્થાએ FORWARD કરવા COLLEGE કેડમાં ચકાસણી માટે રાખવાની રહેશે.

6. અન્ય તોટર અને ચુલિવડીટી માન્ય ડી સ્કયર આપવાના રહેશે.

PRINCIPAL

ROFFL

ROFEL
Shri G. M. Bilakhia College of Pharmacy
Vapi Campus
3rd Namdha Road, V. B. No. 11,
Vapi (West), 396 161

POST - METRIC SCHOLARSHIP'S PATRAK FOR - SEBC student 2018-19

NAME OF SCHEME : **BCK-78 POST S.S.C
SCHOLARSHIP FOR GIRLS (SEBC)**

AGE NAME / ADDRESS :

ROFEL SHRI G.M. BILAKHIA COLLEGE OF PHARMACY

"ROFEL NAMDHA CAMPUS", VAPI-NAMDHA ROAD, VAPI-396191.

Sl. No.	Personal Details				Education Details				Amount Rs					
	UID No. (AADHAAR NO)	Is "Aadhaar" "Seeding" with bank Account YES/NO	Student's Full Name (Beneficiary)	Caste	Annual Income of Parents/Guardian Year 17-18	Gender Male /Female	Class /Faculty Studying in Year 18-19	Dayscholar OR Hostel Fresh / Renewal	Pass or Fail in Previous Year	Mobile/ Telephone No	Education fee/Tuition Fee	Exam Fee	Maintenance Allowance	Scholarship Amount
64	5578 2089 1790	Yes	MISTRY JAGRAVI PANKAJ	Kumbhar	377,000.00	Female	2nd Yr BPH	Dayscholar	PASS	70694 92102	80,000.00	2,500.00	1500	84,000.00
62	9746 7551 0913	Yes	PATEL NANCY JAYESHBHAI	Kamli	1,20,000.00	Female	3rd Yr BPH	Dayscholar	PASS	9727797100	77,000.00	2,500.00	1500	81,000.00
TOTAL											157,000.00	5,000.00	3,000.00	165,000.00

શ્રી ૧૬ કોલમનુ ચેકકર માહિતી કરજિયાત દરકે શાળાકોલેજે આપવાની રહેશે.

કોલમમાં આધારનંબર બાર આંકડા વૈધી આગળના આઠ આંકડામાં ચોકડીની નિશાની આને પાછળના ચાર આંકડા ચોકસાઇ આપવાના રહેશે.

શ્રે વિદ્યાર્થીએ જે તે ચોજનાની ઓનલાઇન કરેલ અરજીના બે પાનાની પ્રિન્ટની નકલ આપવાની રહેશે.

શ્રે શાળા-કોલેજે કોરવડીંગ સહિત જે તે ચોજનાની ઓનલાઇન કરેલ પોર્ટલ પરથી online FORWARD પરીચી કાઢલ સહિત જિલ્લા કક્ષાએ આપવાની રહેશે.

શ્રે ચોજનાની ઓનલાઇન કરેલ અરજીની કાર્ડકોપી અને સાધનિક કાગળોની કાઢલ કોલેજીક મંથાએ FORWARD કરવા COLLEGE રેકર્ડમાં ચક્રસહી માટે રાખવાની રહેશે.

માલ્યતા સંદર અને યુનિવર્સિટી માન્ય ડ્રી સ્ટુવ્યર આ દરખાસ્ત સાથે આપવાના રહેશે.

આચાર્યના સહી રિસી

PRINCIPAL

ROFEL
Shri G. M. Bilakhia College of Pharmacy
VAPI

POST - METRIC SCHOLARSHIPS PATRAK FOR - 51 student

SCHOOL/COLLEGE NAME / ADDRESS : **ROFEL SHRI G.M. BILAKHIA COLLEGE OF PHARMACY
"ROFEL NAMDHA CAMPUS", VAPI-NAMDHA ROAD, VAPI-396101.**

Digital Gujarat portal application ID no	UID No. (AADHAR NO)	15 "Aadhaar" Seeding with bank Account -YES/NO	Personal Details			Education Details					Amount Rs.					
			Student's Full Name (Beneficiary)	Caste	Annual Income of Parents/ Guardian Year 16-17	Gender Male /Female	Class /Faculty studying in Year 17-18	Day scholar OR Non scholar Fresh / Renewal	Pass of Fail in Previous Year	Mobile Telephone No.	Education Termination Fee	Exam Fee	Maintenance Allowance	Scholarship amount		
170000197620 1R20	Yes	PATEL KAJAL KANUBHAI	6	170,250.00	Female	2nd Year 17th	Day scholar	PASS	91240 28275	13	14	35	18		
170000780280 3751	Yes	PATEL DEEPA PAB. SHREKISHN	6	97,500.00	Female	3rd Year 18th	Day scholar	PASS	98985 20012	13	14	35	18		
170000909774 1147	Yes	PATEL ADITI CHANDRAN	6	192,000.00	Female	3rd Year 18th	Day scholar	PASS	98272 20011	13	14	35	18		
170000924259 4406	Yes	PATEL SHREUTI PRAKASHJI	6	161,512.00	Female	3rd Year 18th	Day scholar	PASS	97144 28275	13	14	35	18		
170001150994 9805	Yes	PATEL DEEPAK MAHESHKUMAR	6	84,880.00	Female	1st Year 18th	Day scholar	PASS	98272 20011	13	14	35	18		
TOTAL													390,400.00	17,500.00	27,800.00	430,400.00



(Signature)
PRINCIPAL

(Signature)
PRINCIPAL
RUFFI
Sri G. M. Bilakhia College of Pharmacy
VAPI.

Shri G.M. Bilakhia College,
Vapi Campus,
Vapi-Namdha Road, P B No. 11,
Vapi-396 191

POST - METRIC SCHOLARSHIPS PATRAK FOR - ST student

COLLEGE NAME / ADDRESS : **ROFEL SHRI G.M. BILAKHIA COLLEGE OF PHARMACY
"ROFEL NAMDHA CAMPUS", VAPI-NAMDHA ROAD, VAPI-396191.**

NAME OF SCHEME : **UMBRELLA SCHEME FOR EDUCATION OF ST
STUDENTS POST-METRIC SCHOLARSHIP**

Sl. No	Personal Details				Education Details				Amount Rs					
	UG/PG/ID (ADDDHAAR NO)	Is Aadhaar "Seeding" with bank Account YES/NO	Students Full Name (Beneficiary)	Caste	Annual Income of Parents/ Guardian Year 16-17	Gender Male /Female	Class /Faculty Studying in Year 17-18	Dayscholar OR Hostel/ Fresh/ Renewal	Pass of Fail in Previous Year	Mobile/ Telephone No	Education Fee/Tuition Fee	Exam Fee	Maintenance Allowance	Scholarship amount
2	3	4	S	6	7	8	9	10	11	12	13	14	15	16
0000487670	Yes	PATEL KRUPAL JITENDRABHAI	Dhodia	40,000.00	Male	4th Yr B.Ph.	Dayscholar	BACKLOG	88667 74786	67,000.00	2,500.00	5,500	75,000.00	
0000708258	Yes	PATEL NIRAJ KIRANBHAI	Dhodia	25,000.00	Female	1st Yr B. Ph.	Dayscholar	PASS	97120 74206	64,700.00	2,500.00	5,500	92,700.00	
0000727023	Yes	PATEL MAMTABEN RAJUBHAI	Dhodia	30,000.00	Male	3rd Yr B. Ph.	Dayscholar	PASS	95129 44315	72,000.00	2,500.00	5,500	80,000.00	
0000709857	Yes	PATEL BHUPESHBHAI UMESHBHAI	Dhodia	40,000.00	Male	1st Yr B. Ph.	Dayscholar	PASS	84691 71152	84,700.00	2,500.00	5,500	92,700.00	
0000777847	Yes	PATEL YAMINIBEN VINODBHAI	Dhodia	35,000.00	Female	3rd Yr B. Ph.	Dayscholar	BACKLOG	76228 20960	72,000.00	2,500.00	5,500	80,000.00	
0000733275	Yes	PATEL KRUNAL VINODBHAI	Dhodia	45,000.00	Male	1st Yr B. Ph.	Dayscholar	PASS	70967 00494	84,700.00	2,500.00	5,500	92,700.00	
0000764417	Yes	DHORA KOMAL NARESH	Varti	60,000.00	Female	1st Yr B. Ph.	Dayscholar	PASS	99251 43858	84,700.00	2,500.00	5,500	92,700.00	
0000772034	Yes	PATEL JAGRUTTIBEN SATISHBHAI	Dhodia	22,000.00	Female	2nd Yr B. Ph.	Dayscholar	PASS	95742 71839	77,000.00	2,500.00	5,500	85,000.00	
000082492	Yes	PATEL DOKTA MAHESHBHAI	Dhodia	18,000.00	Female	3rd Yr B. Ph.	Dayscholar	BACKLOG	97126 59668	72,000.00	2,500.00	5,500	80,000.00	
0000826498	Yes	PATEL MAYANKBHAI AMRUTLAL	Dhodia	31,000.00	Male	3rd Yr B. Ph.	Dayscholar	BACKLOG	87584 40688	67,000.00	2,500.00	5,500	75,000.00	
0000897346	Yes	PATEL URVASHI RAJESH	Dhodia	49,000.00	Female	2nd Yr B. Ph.	Dayscholar	PASS	81414 81577	77,000.00	2,500.00	5,500	85,000.00	
0001182048	Yes	PATEL DIVYA AJITBHAI	Dhodia	50,000.00	Female	4th Yr B.Ph.	Dayscholar	PASS	83049 92885	68,000.00	2,500.00	5,500	76,000.00	
00001171318	Yes	PATEL URVASHI JAYESHBHAI	Dhodia	25,000.00	Female	3rd Yr B. Ph.	Dayscholar	BACKLOG	77788 33349	72,000.00	2,500.00	5,500	80,000.00	
00001229032	Yes	PATEL MILANKUMAR SURESHBHAI	Dhodia	40,000.00	Male	3rd Yr B. Ph.	Dayscholar	BACKLOG	95861 33346	33,500.00	2,500.00	5,500	41,500.00	
00001794872	Yes	PATEL MAITRI KANUBHAI	Dhodia	40,000.00	Female	1st Yr B. Ph.	Dayscholar	PASS	95868 61386	84,700.00	2,500.00	5,500	92,700.00	
0000065706	Yes	PATEL JIGNESHBHAI UTTAMBHAI	Dhodia	45,000.00	Male	1ST Yr M. Ph.	Dayscholar	PASS	96383 59826	115,000.00	2,000.00	5,500	122,500.00	
TOTAL											1,216,013.00	39,514.00	88,000.00	1,343,516.00

જણાવે છે કે ઉપર મુજબની જગ્યાએ દરેક માનવકે હેજ આપવાની રહેશે.
જ્યાં જ કોલમમાં આધારનંબર વ્યાજ આડેસા પેડી આપવાનો સાથ આડેસામાં ચોકડીની નિશાની અને યાજમાના ચાર આડેસા ચોકડીમાં આપવાનો રહેશે.
જ્યાં જ કોલમમાં આધારનંબર વ્યાજ આડેસા પેડી આપવાનો સાથ આડેસામાં ચોકડીની નિશાની અને યાજમાના ચાર આડેસા ચોકડીમાં આપવાનો રહેશે.
જ્યાં જ કોલમમાં આધારનંબર વ્યાજ આડેસા પેડી આપવાનો સાથ આડેસામાં ચોકડીની નિશાની અને યાજમાના ચાર આડેસા ચોકડીમાં આપવાનો રહેશે.
જ્યાં જ કોલમમાં આધારનંબર વ્યાજ આડેસા પેડી આપવાનો સાથ આડેસામાં ચોકડીની નિશાની અને યાજમાના ચાર આડેસા ચોકડીમાં આપવાનો રહેશે.

ROFEL
Shri G.M. Bilakhia College of Pharmacy
VAPI



PRINCIPAL



વંચાણે લીધા-

- સામાજિક ન્યાય અને અધિકારીતા મંત્રાલય ભારત સરકારના પત્ર ક્રમાંક ૧૧૦૧૭/૦૧/૨૦૦૮-SCD-V તા.૩૧/૧૨/૨૦૧૦
- (૧) શિક્ષણ વિભાગ, ગાંધીનગરના ઠ.રા.ક. સસક/૧૦૧૩/૫૪૮/છ તા:૨૧/૦૮/૨૦૧૩
- (૨) સંસ્થા/વિદ્યાર્થી તરફથી મળેલ વર્ષ ૧૭-૧૮ની ઓનલાઇન અરજીઓ

ન-જિનાનિ/શિષ્યવૃત્તિ/૨૦૧૭-૧૮/1718003165/4

Dy. Director, Scheduled Castes
Welfare, Valsad.

વલસાડ

તા.31/01/2018

-આદેશ-

ઉપરોક્ત વંચાણ (૧) થી ભારત સરકારશ્રીની પોસ્ટ મેટ્રીક શિષ્યવૃત્તિ યોજના અમલમાં છે તેમજ વંચાણ (૨) થી ફીશીપકાર્ડ યોજના અમલમાં છે જે અન્વયે વંચાણ (૩) થી મળેલ શિષ્યવૃત્તિ/સ્ટાઇપેન્ડ મેળવવા માટેની અરજીઓ ધ્યાને લઈ જે તે વર્ષના અભ્યાસક્રમમાં વિદ્યાર્થીની નિયમિત હાજરી, સંતોષકારક અભ્યાસ અને સારી વર્તણૂક હોવાની શરતે

ROFEL SHRI G M.BILAKHIA COLLEGE OF PHARMACY, VAPI 239 શાળા/કોલેજના આ સાથેના પત્રક મુજબના 13 વિદ્યાર્થીઓની શિષ્યવૃત્તિની કુલ રકમ રૂ. 104050 (અંકે રૂપિયા એક લાખ ચાર હજાર પચાસ પુરા) મંજૂર કરવામાં આવે છે. તેમજ સહાય વિદ્યાર્થીઓને નેઓના બેંક ખાતામાં સીધી ચૂકવવાના આથી આદેશ કરવામાં આવે છે.

અનુ.નં	કુમાર સંખ્યા	રકમ રૂ.	કન્યા સંખ્યા	રકમ રૂ.	કુલ સંખ્યા	કુલ રકમ રૂ.
7	4	31730	9	72320	13	104050
8	4	31730	9	72320	13	104050

Dy. Director, Scheduled Castes
Welfare, Valsad
વલસાડ

યોજનાનું નામ :બીસીકે-૬.૧ અનુસૂચિત જાતિના વિદ્યાર્થીઓને ભારત સરકારશ્રીની પોષ્ટમેટ્રીક શિષ્યવૃત્તિ (ફીશીપકાર્ડ ધરાવતા વિદ્યાર્થીઓ માટે)

શરતો:

- ઓનલાઇન દરખાસ્ત મંજૂર કર્યા બાદ વિદ્યાર્થી સંસ્થા છોડી દે અથવા ડીટેઇન થાય તો તે અંગેની જાણ અત્રેની કચેરીને કરવાની રહેશે.
- સંસ્થા દ્વારા દરેક વિદ્યાર્થીનાં બેંક એકાઉન્ટ નંબર, આધારનંબર તેમજ તમામ આધાર ધરાવવાની ચકાસણી કરેલ હોવાની શરતે
- અત્રેથી મંજૂર કરેલ શિષ્યવૃત્તિ / સહાયની વિગતવાર યાદી એટલે કે વિદ્યાર્થીનીઓના નામ સામે મંજૂર થયેલ રકમની વિગતો નોટીસ બોર્ડ પર વિદ્યાર્થીનીઓની જાણ માટે મુજવાની રહેશે.

નકલ સવિનય રવાના

(૧) તિજોરી અધિકારીશ્રી જિ.વલસાડ,

(૨) આચાર્યશ્રી,ROFEL,SHRI G.M.BILAKHIA COLLEGE OF PHARMACY, VAPI 239જિ.વલસાડ

[Signature]



राष्ट्रीय बाल शि्षा योजना
National Back Edging Unit

Secretary, Dy. Director, Scheduled Caste Welfare Vaid
 (Block-1) Post Wards, Scholarship for SC students (Government of India Scheme) (Freeing Card student only)
 with SC Welfare, Government of India, New Delhi-110019

विद्यार्थी का नाम: **MOHEL Namaha Campus, Namaha road**

Sl. No.	Full Name of Candidate	Gender	Teacher / Day	Domicile	District	Passer	State	Parental Income	Caste	Religion	DOB	Age	Bank Name & Branch	Bank A/c No.	Bank Address	Mobile No.	Mentor's Name	Mentor's Address	Tuition Fee	Scholarship (Total)	Total Scholarship
1	Prakash Singh	M	D
2
3
4
5
6
7
8
9
10
11
12
13
14
15
16
17
18
19
20
21
22
23
24
25
26
27
28
29
30

10

10

10

10

10

10

10

10

10

10

10

10

10

10

10

10



વ્યાજો લીધા:-

- (૧) સામાજીક ન્યાય અને અધિકારીતા મંત્રાલય ભારત સરકારના પત્ર ક્રમાંક ૧૧૦૧૭/૦૧/૨૦૦૮-SCD-V તા.૩૧/૧૨/૨૦૧૦
- (૨) શિક્ષણ વિભાગ, ગાંધીનગરના ક.રા.ક. સસક/૧૦૧૩/૫૪૮/છ તા.૨૧/૦૮/૨૦૧૩
- (૩) સંસ્થા/વિદ્યાર્થી તરફથી મળેલ વર્ષ ૧૭-૧૮ની ઓનલાઇન અરજીઓ

ન-જિનાનિ/શિષ્યવૃત્તિ/૨૦૧૭-૧૮/1718003159/1

Dy. Director, Scheduled Castes
Welfare, Valsad,

વલસાડ

તા.31/01/2018

-આદેશ:-

ઉપરોક્ત વ્યાજ (૧) થી ભારત સરકારશ્રીની પોસ્ટ મેટ્રીક શિષ્યવૃત્તિ યોજના અમલમાં છે તેમજ વ્યાજ (૨) થી ફીશીપકાર્ડ યોજના અમલમાં છે જે અન્વયે વ્યાજ (૩) થી મળેલ શિષ્યવૃત્તિ/સ્ટાઇપેન્ડ મેળવવા માટેની અરજીઓ ધ્યાને લઈ જે તે વર્ષના અભ્યાસક્રમમાં વિદ્યાર્થીની નિયમિત હાજરી, સંતોષકારક અભ્યાસ અને સારી વર્તણૂક હોવાની શરતે

ROFEL SHRI G.M BILAKHIA COLLEGE OF PHARMACY, VAPI 239 શાળા/કોલેજના આ સાથેના પત્રક મુજબના 13 વિદ્યાર્થીઓની ટ્યશન ફી ની કુલ રકમ રૂ. 999000 (અંકે રૂપિયા નવ લાખ નવ્વાણું હજાર . પુરા) મંજૂર કરવામાં આવે છે. તેમજ સહાય ROFEL,SHRI

BILAKHIA COLLEGE OF PHARMACY, VAPI 239ને તેઓના બેંક ખાતામાં સીધી ચૂકવવાના આથી આદેશ કરવામાં આવે છે.

અનુ.નં	કુમાર સંખ્યા	રકમ રૂ.	કન્યા સંખ્યા	રકમ રૂ.	કુલ સંખ્યા	કુલ રકમ રૂ.
1	4	309000	9	690000	13	999000
2	4	309000	9	690000	13	999000

Dy. Director, Scheduled Castes
Welfare, Valsad
વલસાડ

યોજનાનું નામ :બીસીકે-ક.૧ અનુસૂચિત જાતિના વિદ્યાર્થીઓને ભારત સરકારશ્રીની પોષ્ટમેટ્રીક શિષ્યવૃત્તિ (ફીશીપકાર્ડ ધરાવતા વિદ્યાર્થીઓ માટે)

શરતો.

ઓનલાઇન દરખાસ્ત કર્યા બાદ કોઈ વિદ્યાર્થી અધવચ્ચેથી સંસ્થા છોડી જાય તો તે અંગેની જાણ અત્રેની કચેરીને કરવાની રહેશે અને શિષ્યવૃત્તિની રકમ

સાથે સરકારશ્રીમાં પરત કરવાની રહેશે

અત્રેથી મંજૂર કરેલ શિષ્યવૃત્તિ/સહાયની વિગતવાર યાદી એટલે કે વિદ્યાર્થીના નામ સામે મંજૂર થયેલ રકમની વિગતો નોટીસબોર્ડ પર વિદ્યાર્થીના જાણ માટે મુકવાની રહેશે.

નકલ સવિનય રવાના

(૧) તિજોરી અધિકારીશ્રી જિ.વલસાડ,

(૨) આચાર્યશ્રી,ROFEL,SHRI G.M.BILAKHIA COLLEGE OF PHARMACY, VAPI 239જિ.વલસાડ





(BCH-6) Post Matrix Scholarship for SC students (Government of India Scheme) (Freeship Card Student Only)
 SC (A) SC (B) SC (C) SC (D) SC (E) SC (F) SC (G) SC (H) SC (I) SC (J) SC (K) SC (L) SC (M) SC (N) SC (O) SC (P) SC (Q) SC (R) SC (S) SC (T) SC (U) SC (V) SC (W) SC (X) SC (Y) SC (Z) SC (AA) SC (AB) SC (AC) SC (AD) SC (AE) SC (AF) SC (AG) SC (AH) SC (AI) SC (AJ) SC (AK) SC (AL) SC (AM) SC (AN) SC (AO) SC (AP) SC (AQ) SC (AR) SC (AS) SC (AT) SC (AU) SC (AV) SC (AW) SC (AX) SC (AY) SC (AZ) SC (BA) SC (BB) SC (BC) SC (BD) SC (BE) SC (BF) SC (BG) SC (BH) SC (BI) SC (BJ) SC (BK) SC (BL) SC (BM) SC (BN) SC (BO) SC (BP) SC (BQ) SC (BR) SC (BS) SC (BT) SC (BU) SC (BV) SC (BW) SC (BX) SC (BY) SC (BZ) SC (CA) SC (CB) SC (CC) SC (CD) SC (CE) SC (CF) SC (CG) SC (CH) SC (CI) SC (CJ) SC (CK) SC (CL) SC (CM) SC (CN) SC (CO) SC (CP) SC (CQ) SC (CR) SC (CS) SC (CT) SC (CU) SC (CV) SC (CW) SC (CX) SC (CY) SC (CZ) SC (DA) SC (DB) SC (DC) SC (DD) SC (DE) SC (DF) SC (DG) SC (DH) SC (DI) SC (DJ) SC (DK) SC (DL) SC (DM) SC (DN) SC (DO) SC (DP) SC (DQ) SC (DR) SC (DS) SC (DT) SC (DU) SC (DV) SC (DW) SC (DX) SC (DY) SC (DZ) SC (EA) SC (EB) SC (EC) SC (ED) SC (EE) SC (EF) SC (EG) SC (EH) SC (EI) SC (EJ) SC (EK) SC (EL) SC (EM) SC (EN) SC (EO) SC (EP) SC (EQ) SC (ER) SC (ES) SC (ET) SC (EU) SC (EV) SC (EW) SC (EX) SC (EY) SC (EZ) SC (FA) SC (FB) SC (FC) SC (FD) SC (FE) SC (FF) SC (FG) SC (FH) SC (FI) SC (FJ) SC (FK) SC (FL) SC (FM) SC (FN) SC (FO) SC (FP) SC (FQ) SC (FR) SC (FS) SC (FT) SC (FU) SC (FV) SC (FW) SC (FX) SC (FY) SC (FZ) SC (GA) SC (GB) SC (GC) SC (GD) SC (GE) SC (GF) SC (GG) SC (GH) SC (GI) SC (GJ) SC (GK) SC (GL) SC (GM) SC (GN) SC (GO) SC (GP) SC (GQ) SC (GR) SC (GS) SC (GT) SC (GU) SC (GV) SC (GW) SC (GX) SC (GY) SC (GZ) SC (HA) SC (HB) SC (HC) SC (HD) SC (HE) SC (HF) SC (HG) SC (HH) SC (HI) SC (HJ) SC (HK) SC (HL) SC (HM) SC (HN) SC (HO) SC (HP) SC (HQ) SC (HR) SC (HS) SC (HT) SC (HU) SC (HV) SC (HW) SC (HX) SC (HY) SC (HZ) SC (IA) SC (IB) SC (IC) SC (ID) SC (IE) SC (IF) SC (IG) SC (IH) SC (II) SC (IJ) SC (IK) SC (IL) SC (IM) SC (IN) SC (IO) SC (IP) SC (IQ) SC (IR) SC (IS) SC (IT) SC (IU) SC (IV) SC (IW) SC (IX) SC (IY) SC (IZ) SC (JA) SC (JB) SC (JC) SC (JD) SC (JE) SC (JF) SC (JG) SC (JH) SC (JI) SC (JJ) SC (JK) SC (JL) SC (JM) SC (JN) SC (JO) SC (JP) SC (JQ) SC (JR) SC (JS) SC (JT) SC (JU) SC (JV) SC (JW) SC (JX) SC (JY) SC (JZ) SC (KA) SC (KB) SC (KC) SC (KD) SC (KE) SC (KF) SC (KG) SC (KH) SC (KI) SC (KJ) SC (KK) SC (KL) SC (KM) SC (KN) SC (KO) SC (KP) SC (KQ) SC (KR) SC (KS) SC (KT) SC (KU) SC (KV) SC (KW) SC (KX) SC (KY) SC (KZ) SC (LA) SC (LB) SC (LC) SC (LD) SC (LE) SC (LF) SC (LG) SC (LH) SC (LI) SC (LJ) SC (LK) SC (LL) SC (LM) SC (LN) SC (LO) SC (LP) SC (LQ) SC (LR) SC (LS) SC (LT) SC (LU) SC (LV) SC (LW) SC (LX) SC (LY) SC (LZ) SC (MA) SC (MB) SC (MC) SC (MD) SC (ME) SC (MF) SC (MG) SC (MH) SC (MI) SC (MJ) SC (MK) SC (ML) SC (MM) SC (MN) SC (MO) SC (MP) SC (MQ) SC (MR) SC (MS) SC (MT) SC (MU) SC (MV) SC (MW) SC (MX) SC (MY) SC (MZ) SC (NA) SC (NB) SC (NC) SC (ND) SC (NE) SC (NF) SC (NG) SC (NH) SC (NI) SC (NJ) SC (NK) SC (NL) SC (NM) SC (NO) SC (NP) SC (NQ) SC (NR) SC (NS) SC (NT) SC (NU) SC (NV) SC (NW) SC (NX) SC (NY) SC (NZ) SC (OA) SC (OB) SC (OC) SC (OD) SC (OE) SC (OF) SC (OG) SC (OH) SC (OI) SC (OJ) SC (OK) SC (OL) SC (OM) SC (ON) SC (OO) SC (OP) SC (OQ) SC (OR) SC (OS) SC (OT) SC (OU) SC (OV) SC (OW) SC (OX) SC (OY) SC (OZ) SC (PA) SC (PB) SC (PC) SC (PD) SC (PE) SC (PF) SC (PG) SC (PH) SC (PI) SC (PJ) SC (PK) SC (PL) SC (PM) SC (PN) SC (PO) SC (PP) SC (PQ) SC (PR) SC (PS) SC (PT) SC (PU) SC (PV) SC (PW) SC (PX) SC (PY) SC (PZ) SC (QA) SC (QB) SC (QC) SC (QD) SC (QE) SC (QF) SC (QG) SC (QH) SC (QI) SC (QJ) SC (QK) SC (QL) SC (QM) SC (QN) SC (QO) SC (QP) SC (QQ) SC (QR) SC (QS) SC (QT) SC (QU) SC (QV) SC (QW) SC (QX) SC (QY) SC (QZ) SC (RA) SC (RB) SC (RC) SC (RD) SC (RE) SC (RF) SC (RG) SC (RH) SC (RI) SC (RJ) SC (RK) SC (RL) SC (RM) SC (RN) SC (RO) SC (RP) SC (RQ) SC (RR) SC (RS) SC (RT) SC (RU) SC (RV) SC (RW) SC (RX) SC (RY) SC (RZ) SC (SA) SC (SB) SC (SC) SC (SD) SC (SE) SC (SF) SC (SG) SC (SH) SC (SI) SC (SJ) SC (SK) SC (SL) SC (SM) SC (SN) SC (SO) SC (SP) SC (SQ) SC (SR) SC (SS) SC (ST) SC (SU) SC (SV) SC (SW) SC (SX) SC (SY) SC (SZ) SC (TA) SC (TB) SC (TC) SC (TD) SC (TE) SC (TF) SC (TG) SC (TH) SC (TI) SC (TJ) SC (TK) SC (TL) SC (TM) SC (TN) SC (TO) SC (TP) SC (TQ) SC (TR) SC (TS) SC (TT) SC (TU) SC (TV) SC (TW) SC (TX) SC (TY) SC (TZ) SC (UA) SC (UB) SC (UC) SC (UD) SC (UE) SC (UF) SC (UG) SC (UH) SC (UI) SC (UJ) SC (UK) SC (UL) SC (UM) SC (UN) SC (UO) SC (UP) SC (UQ) SC (UR) SC (US) SC (UT) SC (UU) SC (UV) SC (UW) SC (UX) SC (UY) SC (UZ) SC (VA) SC (VB) SC (VC) SC (VD) SC (VE) SC (VF) SC (VG) SC (VH) SC (VI) SC (VJ) SC (VK) SC (VL) SC (VM) SC (VN) SC (VO) SC (VP) SC (VQ) SC (VR) SC (VS) SC (VT) SC (VU) SC (VV) SC (VW) SC (VX) SC (VY) SC (VZ) SC (WA) SC (WB) SC (WC) SC (WD) SC (WE) SC (WF) SC (WG) SC (WH) SC (WI) SC (WJ) SC (WK) SC (WL) SC (WM) SC (WN) SC (WO) SC (WP) SC (WQ) SC (WR) SC (WS) SC (WT) SC (WU) SC (WV) SC (WW) SC (WX) SC (WY) SC (WZ) SC (XA) SC (XB) SC (XC) SC (XD) SC (XE) SC (XF) SC (XG) SC (XH) SC (XI) SC (XJ) SC (XK) SC (XL) SC (XM) SC (XN) SC (XO) SC (XP) SC (XQ) SC (XR) SC (XS) SC (XT) SC (XU) SC (XV) SC (XW) SC (XX) SC (XY) SC (XZ) SC (YA) SC (YB) SC (YC) SC (YD) SC (YE) SC (YF) SC (YG) SC (YH) SC (YI) SC (YJ) SC (YK) SC (YL) SC (YM) SC (YN) SC (YO) SC (YP) SC (YQ) SC (YR) SC (YS) SC (YT) SC (YU) SC (YV) SC (YW) SC (YX) SC (YY) SC (YZ) SC (ZA) SC (ZB) SC (ZC) SC (ZD) SC (ZE) SC (ZF) SC (ZG) SC (ZH) SC (ZI) SC (ZJ) SC (ZK) SC (ZL) SC (ZM) SC (ZN) SC (ZO) SC (ZP) SC (ZQ) SC (ZR) SC (ZS) SC (ZT) SC (ZU) SC (ZV) SC (ZW) SC (ZX) SC (ZY) SC (ZZ)

Student Detail

Bank/AFSAR Detail

Scholarship Detail

Sl No	Full Name of Student in English	Gender	Hosteller /Day scholar	Current Study	Village	Taluka	District	Pincode	State	Parental Income	Parental Occupation	Bank Name & Branch	A/C No	Bank/AFSAR Detail	IFSC Code	Adhaar No	Mobile No	Matriculation Allowance	Admission Fee	Tuition Fee	Exam Fee	Misc Fee	Disability Fees	Total Scholarship (22 to 27)
1	ASHWARY ABEN JAYESHBHAI	F	D	1	Pardol (M)	Valsad	Gujarat	396125	Gujarat	40000	Agriculture	STATE BANK OF INDIA	35296755349	SBIN000523	4000040560	056092	70966502	5600.00	0.00	72000.00	2500.00	0.00	0.00	72000.00
2	PRIYABEN BHUPENDRABHAI KETIKAR	F	D	1	Fansar Umbregan	Valsad	Gujarat	396140	Gujarat	40000	Farm Labour	BANK OF BARODA	1005010010753	BARBOFA NSAX	9700009808	94980642	5300.00	0.00	80000.00	2500.00	0.00	0.00	0.00	80000.00
3	BHAVIKKU SHANKARBHAI	M	D	1	Mola Panch	Kaprada	Valsad	396191	Gujarat	48000	Agriculture	UJINA BANK	089610051380	RKDN0240892	7300008567	868732	46887683	5300.00	0.00	80000.00	2500.00	0.00	0.00	80000.00
4	SWATI HARSUKHBHAI SONDARVA	F	D	1		Gujarat	Gujarat	396191	Gujarat	100000	Pvt Service	STATE BANK OF INDIA	34256384447	SBIN001658	7100004681	74050045	5800.00	0.00	72000.00	2500.00	0.00	0.00	0.00	72000.00
5	DINKESH DEEPAK MANGNEKAR	M	D	1	Bhildan	Umbergaon	Valsad	396105	Gujarat	42000	Others	BANK OF BARODA	02420100014078	BARBOBH ILAO	8200002921	81410791	5800.00	0.00	72000.00	2500.00	0.00	0.00	0.00	72000.00
6	Richa Jayshankar	F	D	1		Gujarat	Gujarat	396170	Gujarat	45000	Pvt Service	BANK OF BARODA	02480100014499	BARBOSA NJAN	2500000923	81411823	5300.00	0.00	77000.00	2500.00	0.00	0.00	0.00	77000.00
7	Dhaya Ramkants Mahiyanshi	F	D	1		Gujarat	Gujarat	396155	Gujarat	45500	Labour	BANK OF BARODA	06250100013182	BARBOSA RIGA	7100002082	85375593	5300.00	0.00	77000.00	2500.00	0.00	0.00	0.00	77000.00
8	PRAGATI B EN BHAGVANI	F	D	1	Fansar Umbregan	Valsad	Gujarat	396140	Gujarat	48000	Farm Labour	BANK OF BARODA	10050100010669	BARBOFA NSAX	2800008337	78746083	5300.00	0.00	80000.00	2500.00	0.00	0.00	0.00	80000.00
9	RONAK HASMUKHBHAI RAITHOD	M	D	1		Gujarat	Gujarat	396163	Gujarat	35000	Others	BANK OF BARODA	09570100008826	BARBOCH ANOD	5800003173	98988645	5300.00	0.00	80000.00	2500.00	0.00	0.00	0.00	80000.00
10	KIPALI MUKLESIBHAI	M	D	1	Eklana	Umbergaon	Valsad	396105	Gujarat	100100	Carpenter	BANK OF BARODA	09630100016318	BARBOVA LVAD	6400008821	509895842	5300.00	0.00	80000.00	2500.00	0.00	0.00	0.00	80000.00

1

2

3

4

5

6

7

8

9

10

11

12

13

14

15

16

17

18

19

20

21

22

23

24

Vertical text on the left side of the page.

Vertical text on the right side of the page.

Small mark or signature at the bottom right.



વચાણે લીધા:-

- (૧) સામાજિક ન્યાય અને અધિકારીતા મળાવવા ભારત સરકારના પત્ર ક્રમાંક ૧૧૦૧૭/૦૧/૨૦૦૮-SCD-V તા.૩૧/૧૨/૨૦૧૦
(૨) સંસ્થા/વિદ્યાર્થી તરફથી મળેલ વર્ષ ૨૦૧૭-૧૮ની ઓનલાઇન અરજીઓ

નં.જિનાનિશિષ્યવૃત્તિ/૨૦૧૭-૧૮/1718002739/11

Dy. Director, Scheduled Castes
Welfare, Valsad.

વલસાડ
તા.

આદેશ:-

ઉપરોક્ત વચાણ (૧) થી ભારત સરકારશ્રીની પોષ્ટ મેટ્રીક શિષ્યવૃત્તિ યોજના અમલમાં છે, જે અન્વયે વચાણ (૨) થી મળેલ શિષ્યવૃત્તિ સ્કાઇપેક્ષ મેળવવા માટેની અરજીઓ વિશે લેણ જે તે વર્ષના અભ્યાસક્રમમાં વિદ્યાર્થીની નિયમિત હજારી, સતોષકરક અભ્યાસ અને સારી વર્તણૂક હોવાની શરતે

ROFEL SHRI G M BILAKHIA COLLEGE OF PHARMACY, VAPI 239 શાખા/કોલેજના બા સચવા પત્રક મુજબના ૧ વિદ્યાર્થીઓની શિષ્યવૃત્તિની કુલ રકમ રૂ. 76330 (અંકે રૂપિયા) અંતેર હજાર ત્રણ સો ત્રીસ પુરા) મજૂર કરવામાં આવે છે. તેમજ સહાય વિદ્યાર્થીઓને તેઓના બેંક ખાતામાં સીધી ચૂકવવાના આદેશ કરવામાં આવે છે

અનુ.નં	કુમાર સંખ્યા	રકમ રૂ	કન્યા સંખ્યા	રકમ રૂ	કુલ સંખ્યા	કુલ રકમ રૂ
21	0	0	1	76330	1	76330
22	0	0	1	76330	1	76330

Dy. Director, Scheduled Castes
Welfare, Valsad
વલસાડ

યોજનાનું નામ બીસીકે-ક.૧

અનુમુદિત જાતિના વિદ્યાર્થીઓને ભારત સરકારશ્રીની પોષ્ટમેટ્રીક શિષ્યવૃત્તિ

શરતો:

- ઓનલાઇન દરખાસ્ત મજૂર કર્યા બાદ વિદ્યાર્થી સંસ્થા છોડી દે અથવા કોલેજન થાય તો તે અંગેની જાણ પાવેની કહેવીને કરવાની રહેશે
- સંસ્થા દ્વારા દરેક વિદ્યાર્થીના બેંક બેલન્ટ નંબર, આધારનંબર તેમજ તમામ આધાર પરાવાની ચકાસણી કરેલ હોવાની શરતે
- ખત્રેથી મજૂર કરેલ શિષ્યવૃત્તિ યોજનાની વિગતવાર યાદી બેંકલે કે વિદ્યાર્થીનીઓના નામ સામે મજૂર થયેલ રકમની વિગત નોંધવાની વગર વિદ્યાર્થીનીઓની જાણ માટે મુદતગતી રહેશે.

વડલ સચિવનય રવાના

(૧) તિજોરી અધિકારીશ્રી જિ.વલસાડ.

(૨) આચાર્યશ્રી, ROFEL, SHRI G. M. BILAKHIA COLLEGE OF PHARMACY, VAPI 239 જિ.વલસાડ



100

100

100

100

ROFFEL
 P. O. M. Bilakhia College of Pharmacy
 Vapi Campus
 V. A. Namdh Road, P. O. No. 11,
 Vapi Taluka, Dist. Vapi

POST - METRIC SCHOLARSHIPS PATRAK FOR - student

COLLEGE NAME / ADDRESS : **ROFEL SHRI G.M. BILAKHIA COLLEGE OF PHARMACY**
"ROFEL NAMDNA CAMPUS", VAPI-NAMDHA ROAD, VAPI-396191.

NAME OF SCHEME : **BCR-SI A POST METRIC SCHOLARSHIP OF**
GOVERNMENT OF INDIA FOR THE OBC STUDENTS

Sl. No.	Aadhar No.	DOB	Personal Details			Education Details			Amount Rs.					
			Student's Full Name (Beneficiary)	Caste	Annual Income of Parents/Guardian Year 16-17	Gender Male/Female	Class / Faculty attached to Year 17-18	Days/Hours of Hospital Fee/ Hospital	Pass of Fail in Previous Year	Mobile / Telephone No.	Education Fee / Tuition Fee	Exam Fee	Maintenance Allowance	Scholarship amount
1	17000076112	10/01/2000	MAHE JINJI KUMANDRAI	Bhandari	45,000.00	Female	3rd Yr B.Ph	Days/Hours	PASS	97964 86011	72,000.00	2,500.00	4,200	79,700.00
2	17000076468	10/01/2000	MAHE JINJI KUMANDRAI	Bhandari	45,000.00	Female	3rd Yr B.Ph	Days/Hours	PASS	97151 42401	68,000.00	2,500.00	4,200	74,700.00
3	17000076544	10/01/2000	MAHE JINJI KUMANDRAI	Koli	40,000.00	Female	3rd Yr B.Ph	Days/Hours	PASS	97151 42401	68,000.00	2,500.00	4,200	74,700.00
4	17000076544	10/01/2000	MAHE JINJI KUMANDRAI	Koli	40,000.00	Female	3rd Yr B.Ph	Days/Hours	PASS	97151 42401	68,000.00	2,500.00	4,200	74,700.00
5	17000076544	10/01/2000	MAHE JINJI KUMANDRAI	Koli	40,000.00	Female	3rd Yr B.Ph	Days/Hours	PASS	97151 42401	68,000.00	2,500.00	4,200	74,700.00
6	17000076544	10/01/2000	MAHE JINJI KUMANDRAI	Koli	40,000.00	Female	3rd Yr B.Ph	Days/Hours	PASS	97151 42401	68,000.00	2,500.00	4,200	74,700.00
7	17000076544	10/01/2000	MAHE JINJI KUMANDRAI	Koli	40,000.00	Female	3rd Yr B.Ph	Days/Hours	PASS	97151 42401	68,000.00	2,500.00	4,200	74,700.00
8	17000076544	10/01/2000	MAHE JINJI KUMANDRAI	Koli	40,000.00	Female	3rd Yr B.Ph	Days/Hours	PASS	97151 42401	68,000.00	2,500.00	4,200	74,700.00
9	17000076544	10/01/2000	MAHE JINJI KUMANDRAI	Koli	40,000.00	Female	3rd Yr B.Ph	Days/Hours	PASS	97151 42401	68,000.00	2,500.00	4,200	74,700.00
10	17000076544	10/01/2000	MAHE JINJI KUMANDRAI	Koli	40,000.00	Female	3rd Yr B.Ph	Days/Hours	PASS	97151 42401	68,000.00	2,500.00	4,200	74,700.00
11	17000076544	10/01/2000	MAHE JINJI KUMANDRAI	Koli	40,000.00	Female	3rd Yr B.Ph	Days/Hours	PASS	97151 42401	68,000.00	2,500.00	4,200	74,700.00
12	17000076544	10/01/2000	MAHE JINJI KUMANDRAI	Koli	40,000.00	Female	3rd Yr B.Ph	Days/Hours	PASS	97151 42401	68,000.00	2,500.00	4,200	74,700.00
13	17000076544	10/01/2000	MAHE JINJI KUMANDRAI	Koli	40,000.00	Female	3rd Yr B.Ph	Days/Hours	PASS	97151 42401	68,000.00	2,500.00	4,200	74,700.00
14	17000076544	10/01/2000	MAHE JINJI KUMANDRAI	Koli	40,000.00	Female	3rd Yr B.Ph	Days/Hours	PASS	97151 42401	68,000.00	2,500.00	4,200	74,700.00
15	17000076544	10/01/2000	MAHE JINJI KUMANDRAI	Koli	40,000.00	Female	3rd Yr B.Ph	Days/Hours	PASS	97151 42401	68,000.00	2,500.00	4,200	74,700.00
16	17000076544	10/01/2000	MAHE JINJI KUMANDRAI	Koli	40,000.00	Female	3rd Yr B.Ph	Days/Hours	PASS	97151 42401	68,000.00	2,500.00	4,200	74,700.00
17	17000076544	10/01/2000	MAHE JINJI KUMANDRAI	Koli	40,000.00	Female	3rd Yr B.Ph	Days/Hours	PASS	97151 42401	68,000.00	2,500.00	4,200	74,700.00
18	17000076544	10/01/2000	MAHE JINJI KUMANDRAI	Koli	40,000.00	Female	3rd Yr B.Ph	Days/Hours	PASS	97151 42401	68,000.00	2,500.00	4,200	74,700.00
19	17000076544	10/01/2000	MAHE JINJI KUMANDRAI	Koli	40,000.00	Female	3rd Yr B.Ph	Days/Hours	PASS	97151 42401	68,000.00	2,500.00	4,200	74,700.00
20	17000076544	10/01/2000	MAHE JINJI KUMANDRAI	Koli	40,000.00	Female	3rd Yr B.Ph	Days/Hours	PASS	97151 42401	68,000.00	2,500.00	4,200	74,700.00

(Signature)
 HOSPITAL

College
 201/5, M. B. Bilakhia College of Pharmacy
 Post: Gandhinagar
 Vapi, Namdha Road, P. B. No. 11
 395 001, Gujarat, India

POST - METRIC SCHOLARSHIPS PATRAK FOR - **SC** student
 NAME OF SCHEME : **BCK-81 A POST METRIC SCHOLARSHIP OF GOVERNMENT OF INDIA FOR THE OBC STUDENTS**
 COLLEGE NAME / ADDRESS : **ROFEL SHRI G.M. BILAKHIA COLLEGE OF PHARMACY "ROFEL NAMDHA CAMPUS", VAPI-NAMDHA ROAD, VAPI-396191.**

Sl. No.	Personal Details				Education Details				Amount in					
	UID No (Aadhaar No.)	Student's Full Name (Beneficiary)	Case	Annual Income of Parent/Guardian Year 16-17	Gender (Male/Female)	Class / Faculty Studying in Year 17-18	Pass of Edu. Previous Year	Mobile Telephone No.	Educator's Cell No.	Exam Fee	Maintenance Allowance	SO Disbursement %		
1	170000952076	PATEL JIGNA RAMANBHAI	Kol	40,000.00	Female	1st Yr B.Ph	PASS	91768 82876	94 742 26	2,500.00	4.20	91,400.00		
2	170000871734	PATEL RUTVI MANISHKUMAR	Kol	70,000.00	Female	2nd Yr B.Ph	PASS	99947 44980	79,300.00	2,500.00	4.80	81,700.00		
3	170000999411	PATEL UBLA SUBHASHBHAI	Kol	85,000.00	Female	2nd Yr B.Ph	PASS	91728 80088	77,350.00	2,500.00	4.20	81,300.00		
4	170000900444	PATEL KAJAL SHAI ESHBHAI	Kol	60,000.00	Female	2nd Yr B.Ph	PASS	96246 20615	77,300.00	2,500.00	4.70	91,700.00		
5	170000904076	PATEL TRITIKA JAYESHBHAI	Kol	97,000.00	Female	4th Yr B.Ph	PASS	96877 94708	96,900.00	4,500.00	4.00	14,750.00		
6	170001146028	MAISURIA PRITANKA SURESH	Vand	24,000.00	Female	3rd Yr B.Ph	PASS	82391 84813	67,000.00	2,500.00	4.20	73,700.00		
7	170001342289	TANGEL ANGHANABEN VISKULBHAI	Margda	40,000.00	Female	4th Yr B.Ph	PASS	72018 32876	68,000.00	2,500.00	4.80	74,700.00		
8	170001610966	CHAUHAN DEVILABEN HARAJIBHAI	Berva	20,000.00	Female	1st Yr B.Ph	PASS	94082 98688	84,700.00	2,500.00	4.20	91,400.00		
9	170001700086	AHR KAMAL YASHVANTBHAI	Ahr	55,000.00	Female	1st Yr B.Ph	PASS	72039 20512	84,700.00	2,500.00	4.00	91,400.00		
10	170001611770	PATEL NATRY UMESHBHAI	Dhandar	55,000.00	Female	1st Yr B.Ph	PASS	79994 44821	96,700.00	2,500.00	4.70	91,400.00		
11	170001611770	PATEL NATRY UMESHBHAI	Dhandar	90,000.00	Female	4th Yr B.Ph	PASS	91411 80708	96,700.00	2,500.00	4.30	74,700.00		
12	170001611770	PATEL NATRY UMESHBHAI	Dhandar	90,000.00	Female	4th Yr B.Ph	PASS	91411 80708	96,700.00	2,500.00	4.30	74,700.00		
13	170001611770	PATEL NATRY UMESHBHAI	Dhandar	90,000.00	Female	4th Yr B.Ph	PASS	91411 80708	96,700.00	2,500.00	4.30	74,700.00		
14	170001611770	PATEL NATRY UMESHBHAI	Dhandar	90,000.00	Female	4th Yr B.Ph	PASS	91411 80708	96,700.00	2,500.00	4.30	74,700.00		
TOTAL											2,487,900.00	92,900.00	138,600.00	1,708,500.00

1. વધુમાં ની 15 કોલમ્ન ધારક મુદ્દાની કોલમમાં સહી કરવાની છે.
 2. વધુમાં 3 કોલમ્ન સહાયકાર વાર સહી: 1. ડી. માસોના સહાયકાર વાર સહી કરવાની છે. 2. ડી. માસોના સહાયકાર વાર સહી કરવાની છે. 3. ડી. માસોના સહાયકાર વાર સહી કરવાની છે.
 3. વધુમાં 4 કોલમ્ન સહાયકાર વાર સહી: 1. ડી. માસોના સહાયકાર વાર સહી કરવાની છે. 2. ડી. માસોના સહાયકાર વાર સહી કરવાની છે. 3. ડી. માસોના સહાયકાર વાર સહી કરવાની છે. 4. ડી. માસોના સહાયકાર વાર સહી કરવાની છે.
 4. વધુમાં 5 કોલમ્ન સહાયકાર વાર સહી: 1. ડી. માસોના સહાયકાર વાર સહી કરવાની છે. 2. ડી. માસોના સહાયકાર વાર સહી કરવાની છે. 3. ડી. માસોના સહાયકાર વાર સહી કરવાની છે. 4. ડી. માસોના સહાયકાર વાર સહી કરવાની છે. 5. ડી. માસોના સહાયકાર વાર સહી કરવાની છે.
 5. વધુમાં 6 કોલમ્ન સહાયકાર વાર સહી: 1. ડી. માસોના સહાયકાર વાર સહી કરવાની છે. 2. ડી. માસોના સહાયકાર વાર સહી કરવાની છે. 3. ડી. માસોના સહાયકાર વાર સહી કરવાની છે. 4. ડી. માસોના સહાયકાર વાર સહી કરવાની છે. 5. ડી. માસોના સહાયકાર વાર સહી કરવાની છે. 6. ડી. માસોના સહાયકાર વાર સહી કરવાની છે.

PRINCIPAL

10/10/2020

NAME: METRIC / MCLARAPETS PATRIK FOR students
 COLLEGE NAME: KOPTEL BOND S. M. BILAKHIA COLLEGE OF PHARMACY
 "KOPTEL NARMONA CAMPUS", VAPI NARMONA ROAD, VAPI, 396191

NAME OF STUDENT: KOPTEL BOND S. M. BILAKHIA
 SERIAL NUMBER: 10000000000000000000

Sl. No.	Name of Candidate	Father's Name	Date of Birth	Gender	Category	Education Details		Date of Issuance	Status	Remarks
						Qualification	Grade			
1	KOPTEL BOND S. M. BILAKHIA									
2										
3										
4										
5										
6										
7										
8										
9										
10										
11										
12										
13										
14										
15										
16										
17										
18										
19										
20										
21										
22										
23										
24										
25										
26										
27										
28										
29										
30										
31										
32										
33										
34										
35										
36										
37										
38										
39										
40										
41										
42										
43										
44										
45										
46										
47										
48										
49										
50										
51										
52										
53										
54										
55										
56										
57										
58										
59										
60										
61										
62										
63										
64										
65										
66										
67										
68										
69										
70										
71										
72										
73										
74										
75										
76										
77										
78										
79										
80										
81										
82										
83										
84										
85										
86										
87										
88										
89										
90										
91										
92										
93										
94										
95										
96										
97										
98										
99										
100										

TOTAL

10/10/2020 10:00 AM 10000000000000000000

Handwritten signature

PRINCIPAL

Signature of Principal

Handwritten signature

"ST" - 2016-17

GOVT. OF INDIA/GUJARAT STATE POST S.S.C SCHOLARSHIPS

STATEMENT "A"

Year : 2016-2017

Name of Institution : ROFEL, Shri G.M. Bilakhia College of Pharmacy, Rofel Namdha Campus,
Vapi-Namdha Road, P.B. No. 11, Vapi (West) - 396 191, Gujarat.

Sr No	Name of the Candidates in full	Male/Female	Address Line 1	Address Line 2	Address Line 3	District	State	Pincode	Caste	Class in which studying current Year	Name of the last examination and year	Whether Hostel or Day Scholar	Date of Joining	Age	Annual Income
2		3		5	6	7	8	9	10	11	12	13	14	15	16
1	Patel Jigneshbhai Uttambhai	Male	Zaroli (Harmosipada)	Po : Dhanoli	Tal : Umbergaon	Valsad	Gujarat	396105	Hindu Dhodiya	B Pharm Sem-7 & 8	B Pharm Sem-5 & 6 May-2016	Day Scholar	20/06/16 to 30/04/17	20	45,000/-
2	Patel Bhavinbhai Mukeshbhai	Male	At & Po - Tukwada (Avar Faliyu)	Via Udwada	Tal : Pardi	Valsad	Gujarat	396185	Hindu Dhodiya	B Pharm Sem-3 & 4	B Pharm Sem-2 & 3 May-2016	Day Scholar	30/06/16 to 30/04/17	18	35,000/-
3	Khatariya Mukteshbhai	Female	At & Po : Punat	Tal : Umbergaon		Valsad	Gujarat	396155	Hindu Vati	B Pharm Sem-7 & 8	B Pharm Sem-5 & 6 May-2016	Day Scholar	20/06/16 to 30/04/17	20	40,000/-
4	Patel Arpanabhai Harshadbhai	Female	At & Po : Kherlav.	Patel Falia	Tal : Pardi	Valsad	Gujarat	396145	Hindu Dhodiya	B Pharm Sem-7 & 8	B Pharm Sem-5 & 6 May-2016	Day Scholar	20/06/16 to 30/04/17	21	35,000/-
5	Patel Jinitaben Kantibhai	Female	At : Borlai	Po : Kumbharya	Tal : Pardi	Valsad	Gujarat	396125	Hindu Dhodiya	B Pharm Sem-7 & 8	B Pharm Sem-5 & 6 May-2016	Day Scholar	20/06/16 to 30/04/17	21	30,000/-
6	Patel Divyaben Ajitbhai	Female	555, Kachal Falia	Chandor	Via : Vapi	Valsad	Gujarat	396191	Hindu Dhodiya	B Pharm Sem-5 & 6	B Pharm Sem-3 & 4 May-2016	Day Scholar	30/06/16 to 30/04/17	19	50,000/-
	Patel Pimaben Lalikumar	Female	At & Po : Marol	Agar Falia	Tal : Umbergaon	Valsad	Gujarat	396130	Hindu Harathi	B Pharm Sem-5 & 6	B Pharm Sem-3 & 4 May-2016	Day Scholar	30/06/16 to 30/04/17	20	60,000/-

(Signature)
Patel Pimaben Lalikumar

Year : 2016-2017

For S.T. and S.T. Females Students, who are not covered under GOIS scheme due to income limit for the year.

If Renewal Amount Sanctioned Last	AMOUNT SANCTIONED							Aadhar No	Bank Name	Bank IFSC Code No.	Bank Account Number	Month & Year Course Comment	Course Duration
	Period of maintenance allowance	Maintenance Allowance	Tuition Fees	Examination Fees	Other Fees	Total Payment							
17	18	19	20	21	22	23	24	25	26	27	28	29	
74,450.00	11	6,050.00	67,000.00	2,500.00		75,550.00	8508 9799 6125	Bank of Baroda	BARB0ZAROLI	18680100008892	Sept 2013	Four Year	
79,550.00	10	5,500.00	72,000.00	2,500.00		80,000.00	8592 8986 5362	Bank of Baroda	BARB0SALVAV	45550100001906	August 2015	Four Year	
74,450.00	11	6,050.00	67,000.00	2,500.00		75,550.00	9467 5257 9323	Bank of Baroda	BARB0BHILAD	02420100007574	Sept 2013	Four Year	
70,450.00	11	6,050.00	63,000.00	2,500.00		71,550.00	3698 4842 6884	Bank of Baroda	BARB0MOTAVA	15990100017451	August 2012	Four Year	
70,450.00	11	6,050.00	63,000.00	2,500.00		71,550.00	9238 5996 7243	Bank of Baroda	BARB0VAPIXX	02370100024266	Sept 2012	Four Year	
75,450.00	10	5,500.00	68,000.00	2,500.00		76,000.00	7372 8973 1055	Bank of Baroda	BARB0VAPIXX	02370100023678	August 2014	Four Year	
75,450.00	10	5,500.00	68,000.00	2,500.00		76,000.00	9356 4755 3078	Bank of Baroda	BARB0FANSAX	10050100011230	August 2014	Four Year	

PRINCIPAL

Sl. No	Name of the Candidates in full	Male: Female	Address Line 1	Address Line 2	Address Line 3	District	State	Pincode	Caste	Class in Which studying current Year	Name of the last examination and year	Whether Hosteller or Day Scholar	Date of Joining	Age	Annual Income
2															
8	Patel Dixita Maheshbhai	Female	Sadak Faliya Kalsar	Udvada R.S.	Tal : Pardi	Valsad	Gujarat	396185	Hindu Dhodiya	B Pharm Sem-3 & 4	B Pharm Sem-2 & 3 May-2016	Day Scholar	30/06/16 to 30/04/17	15	18,000
9	Bhoya Mittal Chandubhai	Female	Paar Faliya	Abrama	Tal : Valsad	Valsad	Gujarat	396001	Hindu Kukna	B Pharm Sem-3 & 4	B Pharm Sem-2 & 3 May-2016	Day Scholar	30/06/16 to 30/04/17	19	80,000
10	Patel Yamini Vinodbhai	Female	Ghodiya Matti	Udwadagam Udwada	Tal : Pardi	Valsad	Gujarat	396180	Hindu Dhodiya	B Pharm Sem-3 & 4	B Pharm Sem-2 & 3 May-2016	Day Scholar	30/06/16 to 30/04/17	19	35,000
11	Patel Mamtaben Rajubhai	Female	Mantodiya Kuva	Udwadagam Udwada	Tal : Pardi	Valsad	Gujarat	396180	Hindu Dhodiya	B Pharm Sem-3 & 4	B Pharm Sem-2 & 3 May-2016	Day Scholar	30/06/16 to 30/04/17	18	30,000
12	Patel Urvasiben Jayeshbhai	Female	Patel Faliyu	At : Chival	Tal : Pardi	Valsad	Gujarat	396126	Hindu Dhodiya	B Pharm Sem-3 & 4	B Pharm Sem-2 & 3 May-2016	Day Scholar	30/06/16 to 30/04/17	19	25,000
13	Patel Divyababen Rajeshbhai	Female	Thapdi Faliya, Motiwada	Udvada R.S.	Tal : Pardi	Valsad	Gujarat	396185	Hindu Dhodiya	B Pharm Sem-3 & 4	B Pharm Sem-2 & 3 May-2016	Day Scholar	30/06/16 to 30/04/17	19	60,000
14	Patel Urvasi Rakesh	Female	At-Po- Chala	Chowki Faliya	Vapi	Valsad	Gujarat	395191	Hindu Dhodiya	B Pharm Sem-1 & 2	HSC Sci Stream Mar-2016	Day Scholar	01/09/16 to 30/06/17	19	48,000
15	Dhodi Niralbaben Uttambhai	Female	Bhaga Faliyu	Achchhari	Tal : Umbergaon	Valsad	Gujarat	395105	Hindu Dhodiya	B Pharm Sem-1 & 2	HSC Sci Stream Mar-2016	Day Scholar	01/09/16 to 30/06/17	18	54,000
16	Patel Jagruben Satishbhai	Female	Zanda Chok Faliya	Motapondha	Tal : Pardi	Valsad	Gujarat	395191	Hindu Dhodiya	B Pharm Sem-1 & 2	HSC Sci Stream Mar-2016	Day Scholar	01/09/16 to 30/06/17	18	22,000

Sanctioned Last	Period of maintenance	Maintenance Allowance	Fees	Examination Fee	Other Fees	Total Payment	Name	IFSC Code No	Bank Account Number	Month & Year	Course Duration	
17	18	19	20	21	22	23	24	25	26	27	28	29
79,550.00	10	5,500.00	72,000.00	2,500.00	-	80,000.00	ROFEL Sri G. M. R. Pharmacy College of Pharmacy Rofel College Vijay-Narsing Road, P. B. No. 25 VAP (West)	BARB0UDWADA	02510100025794	August 2015	Four Year	
79,550.00	10	5,500.00	72,000.00	2,500.00	-	80,000.00	Bank of India	BKID0002900	290010110017446	August 2015	Four Year	
79,550.00	10	5,500.00	72,000.00	2,500.00	-	80,000.00	Bank of Baroda	BARB0UDWADA	02510100025795	August 2015	Four Year	
79,550.00	10	5,500.00	72,000.00	2,500.00	-	80,000.00	Bank of Baroda	BARB0UDWADA	02510100025793	August 2015	Four Year	
79,550.00	10	5,500.00	72,000.00	2,500.00	-	80,000.00	Bank of Baroda	BARB0PARDIX	02360100024436	August 2015	Four Year	
Fresh Applied	10	5,500.00	77,000.00	2,250.00	350.00	85,100.00	Bank of India	BKID0002904	290410110013655	August 2016	Four Year	
Fresh Applied	10	5,500.00	77,000.00	2,250.00	350.00	85,100.00	Bank of Baroda	BARB0VAPIX	02378100002672	August 2016	Four Year	
Fresh Applied	10	5,500.00	77,000.00	2,250.00	350.00	85,100.00	Dena Bank	BKDN0240898	089810038239	August 2016	Four Year	
TOTAL		90,200.00	1,131,000.00	39,250.00	1,050.00	1,261,500.00	ROFEL					

PRINCIPAL

"ST" - 2016-17

GOVT. OF INDIA/GUJARAT STATE POST S.S.C SCHOLARSHIPS

STATEMENT "A"

Year : 2016-2017

ROFEL
SHRI G. M. BILAKHIA
COLLEGE OF PHARMACY

WAPSI (WEST) CAMPUS
P.O. NO. 11
VAPI ROAD

Name of Institution : ROFEL, Shri G. M. Bilakhia College of Pharmacy, Rofel Namdha Campus,
Vapi-Namdha Road, P.B. No. 11, Vapi (West) - 396 191, Gujarat.

Sl. No. of the Candidates	Male/ Female	Address Line 1	Address Line 2	Address Line 3	District	State	Pincode	Caste	Class in Which studying current Year	Name of the last examination and year	Whether Hostelier or Day Scholar	Date of Joining	Age	Annual Income	Renewal Amount Sanctioned Last
2	Female	26, Ayodhya Nagar 1,	Vijalpore	Tal: Jalalpore	Navsari	Gujarat	396450	Hindu Dhodiya	Fourth Yr B Pharm	Third Yr. B Pharm May-2016	Day Scholar	20/06/16 to 30/04/17	22	334,747.00	last year applied but scholarsh is not received
3	Female	At & Po Atgam	Patallav	Valsad	Valsad	Gujarat	396045	Hindu Dhodiya	Third Yr B Pharm	Second Year B.Pharm May-2016	Day Scholar	20/06/16 to 30/04/17	21	467,712.00	Fresh Applied
4	Female	Abrama	Satgala Dharampur road	B/h K. K Traders	Valsad	Gujarat	396001	Hindu Dhodiya	First Yr B Pharm	12th Sci Mar 2016	Day Scholar	21/09/16 to 30/06/17	18	329,235.00	Fresh Applied
5	Female	17-A, Sona Sarita Soc.	Manibag,	Abrama	Valsad	Gujarat	396001	Hindu Dhodiya	First Yr. B Pharm	12th Sci Mar 2016	Day Scholar	20/09/16 to 30/06/17	18	329,235.00	Fresh Applied
															Total

[Handwritten Signature]



ROFEL SHRI SRI BILAKHIA
 PHARMACY
 P.B. NO. 100
 VADODHA BARODAS
 VAPI (WEST)-396 191.

Year : 2016-2017

For S.T. and S.T. Females Students, who are not covered under GOIS scheme due to income limit for the year

AMOUNT SANCTIONED

Maintenance Allowance	AMOUNT SANCTIONED				Aadhar No	Bank Name	Bank IFSC Code No	Bank Account Number	Month & Year Course Commence	Course Duration
	Tuition Fees	Exam Fees	Other Fees	Total Payment						
19	20	21	22	23	24	25	26	27	28	29
5,500.00	67,000.00	2,500.00		75,000.00	4296 5030 1469	Bank of Baroda	BARB0LUNSIK	173501000015028	Sept 2013	Four Year
5,500.00	63,000.00	2,500.00		71,000.00	3119 1071 5687	Bank of Baroda	BARB0KHERGA	024401000017615	August 2012	Four Year
5,500.00	77,000.00	2,250.00	350.00	85,100.00	9621 8639 1820	Bank of Baroda	BARB0ARBUL	330001000009533	September 2016	Four Year
4,950.00	77,000.00	2,250.00	350.00	84,550.00	3442 8242 3951	Bank of Baroda	BARB0UMBERG	025201000015400	September 2016	Four Year
21,450.00	284,000.00	9,500.00	700.00	315,650.00						

[Handwritten Signature]

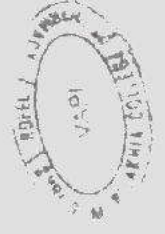

[Handwritten Signature]

Department of Pharmacy, Bilakhia College of Pharmacy, Vapi, Gujarat

Name of Institution: **ROFEL, SHRI G.M. BILAKHIA COLLEGE OF PHARMACY, VAPI**
 Address: **Vapi-Namdha Road, P. B. No. 11, Vapi (West) - 396 191, Gujarat**

Bank Branch Name & A/c No. of Institute: **BANK OF BARODA, VAPI TOWN**
 (IFSC CODE No. **BARB0VAPIXX**) (A/c No. is zero)
 Principal Mo No. **9099063139** Clerk's Mo No. **9601793003**

Sr. No.	Full Name in English	Full Name in Gujarati	Gender	Hostel	Day Scholar	Year of Study	Year of Admission	Roll No.	Pass	Grade	Address	Area	Taluka	Pin Code	Date	Parent's Name	Parent's Phone	Job
1	Rajod Rajkaben Chhaganbhai	રાજોદ રાજકબેન ચહગણબેઈ	Female	Day Scholar	Fourth Year B.Pharm	Third Year B.Pharm	03/2015 at 03-10-2015	7533000	PASS	Hindu Vansar	Kachha Jetha 4500	Kachha	Vapi	396191	17/05/2015	3500000	9800000000	Labour Work
2	Rohit Virendrakumar Navnbhai	રોહિત વિરેન્દ્રકુમાર નવનબેઈ	Male	Day Scholar	Fourth Year B.Pharm	Third Year B.Pharm	03/2015 at 03-10-2015	5533000	PASS	Hindu (Chamar)	At Po - Kalyan	Tambori Fatak (Rohit Vasi)	Vapi	396191	17/05/2015	5000000	9800000000	Labour Work
3	Rajeev Ravindra	રાજીવ રવિન્દ્ર	Male	Day Scholar	Third Year B.Pharm	Second Year B.Pharm	03/2015 at 03-10-2015	7033000	PASS	Hindu Vansar	Gid Vagjar	Ambavadi Faliyu	Vapi	396191	17/05/2015	5500000	9800000000	Job
4	Rajesh Prakashbhai	રાજેશ પ્રકાશબેઈ	Female	Day Scholar	Second Year B.Pharm	First Year B.Pharm	03/2015 at 03-10-2015	7302000	PASS	Hindu Vansar	Kalyan Nagar	Manvanshi Faliyu	Vapi	396191	17/05/2015	9000000	9800000000	Labour Work
5	Sondhya Hansukumar	સોનધ્યા હાંસુકુમાર	Female	Day Scholar	Second Year B.Pharm	First Year B.Pharm	03/2015 at 03-10-2015	7902000	PASS	Hindu Vansar	23 Yogeshwar Apt	Triveni Society Baltha	Vapi	396191	17/05/2015	10000000	9800000000	Farme
6	Nagneek Deshpak	નાગેશ દેસપાક	Male	Day Scholar	Second Year B.Pharm	First Year B.Pharm	03/2015 at 03-10-2015	7902000	PASS	Hindu Vansar	Palapada Bhalad	At & Po Bhalad	Umbergaon	396191	17/05/2015	4000000	9800000000	Labour Work
7	Rohit Pravinbhai	રોહિત પ્રવિનબેઈ	Male	Day Scholar	First Year B.Pharm	12th Sc. (HSC)			PASS	Hindu (Chamar)	Rohit Street	Kachigam Road	Vapi	396191	17/05/2015	3500000	9800000000	Labour Work

[Handwritten Signature]

Nama : ...
 No. : ...
 Alamat : ...
 Tanggal : ...
 Di ...
 ...

No	Nama	Tempat	Tanggal	Uraian	Nilai	Uraian	Nilai
1	Pagi
2	Midi
3	Sore
4	Malam
5
6
7
8
9
10
11
12
13
14
15
16
17
18
19
20
21
22
23
24
25
26
27
28
29
30
31
32
33
34
35
36
37
38
39
40
41
42
43
44
45
46
47
48
49
50

Sud

Bar Name & Rank	Bar No.	Bar Date	Bar Type	Bar Class	Bar Grade	Bar Status	Bar Remarks	Bar Issue Date	Bar Issue No.	Bar Issue Price	Bar Issue Value	Bar Issue Type	Bar Issue Remarks
BOB SANJAN	0625-0001-01	7-11-98	Bar	Bar	Bar	Bar	Bar	7-11-98	9651022	32300	50099	18029	Original Free Ship Card Attached FreeShip Card No BS30-06 2018
BOB SARIQAOV	0625-0001-02	7-11-98	Bar	Bar	Bar	Bar	Bar	7-11-98	9651022	32300	50099	18029	Original Free Ship Card Attached FreeShip Card No BS30-06 2018

ROFIS
SHR

SHR

Handwritten signature



Handwritten signature

Sl. No.	CID	FID No	If "Adhaar Seeding" with bank account Yes/No	Name of Beneficiary	Caste	Parent Income	Last Year's Result Pass/Fail	Scholarship Received Last year	2016-17 Academic Details Current Study	Name of Beneficiary in Vernacular Language	Gender	Hosteller Day Scholar	Student Details			
													Fathers Name	Mothers Name	Spouse Name	Guard Name
1		2	3	4	5	6	7	8	9	10	11	12	13	14	15	16
		Mandatory	Mandatory		Mandatory	Mandatory	Mandatory	Mandatory	Mandatory	Mandatory	Male	Mandatory	Optional	Optional	Optional	Optional
1	2511 6586 5815	NA	YES	Patel Prachiben Jitendrabhai	Hindu Koli Patel	466,817.00	PASS 71.4%	Rs. 4,000 - Aadesh No. 380Dt. 27-10-2015	Third Year B. Pharm	પટેલ પ્રચીન જીતેન્દ્રભાઈ	Female	Day Scholar	Jitendrabhai Prachiben		NA	NA
2	5368 4804 1598	NA		Landel Dnyta Jitendra	Hindu Machhi	110,000.00	PASS 69.5%	Rs. 6,000 - Aadesh No. 379Dt. 27-10-2015	Third Year B. Pharm	લંડેલ દેવ્યા જીતેન્દ્ર	Female	Day Scholar	Jitendrabhai Anniaben		NA	NA
3	5686 6025 5911	NA	NO	Patel Pooj Jiten	Hindu Bhandari	120,000.00	PASS 81.1%	Rs. 3,350 - Aadesh No. 380Dt. 27-10-2015	Second year B. Pharm	પટેલ પૂજા જીતેન્દ્ર	Female	Day Scholar	Jiten		NA	NA
4	3498 4115 4557	NA	YES	Patel Harmisha Bhupendra	Hindu Koli Patel	110,000.00	PASS 81.1%	Rs. 6,100 - Aadesh No. 379Dt. 27-10-2015	Second year B. Pharm	પટેલ હર્મિષ્ઠા ભુપેન્દ્ર	Female	Day Scholar	Bhupendra	Jyotsanabe	NA	NA
5	5309 7594 5274	NA	YES	Patel Meghakumari Bhaifalbhai	Hindu Koli Patel	474,102.00	PASS 70.0%	Rs. 3,600 - Aadesh No. 380Dt. 27-10-2015	Second Year M. Pharm	પટેલ મેઘાકુમારી ભાઈજીવલભાઈ	Female	Day Scholar	Bhaifalbhai	Ramilaben	NA	NA

પુમારપત્ર

આથી પુમારપત્ર આપવામાં આવે છે કે સદર દરખાસ્ત સમાવેશ કરેલ તમામ વિદ્યાર્થી સિવાય અન્ય બેડ પણ વિદ્યાર્થીની દરખાસ્ત બાકી નથી.

આથી પુમારપત્ર આપવામાં આવે છે કે તમામ વિદ્યાર્થીના વૈજ્ઞાનિકતાની વિગતો સારી દર્શાવેલ છે.

આથી પુમારપત્ર આપવામાં આવે છે કે તમામ વિદ્યાર્થીના અપાઈ નબરોની વિગતો સારી દર્શાવેલ છે.

આથી પુમારપત્ર આપવામાં આવે છે કે ૭૩ ફિલમની તમામ વિગતો સારી દર્શાવેલ છે.

(Handwritten Signature)

Date of Birth (Country)	St No	Address	Address	Village Code	State District	State	Post Code	Mobile (if any)	E-Mail	Bank Name	Branch Name	Bank Account No	IFSC Code
11/11/1996	18	Mandala	19	22	24	25	0						
11/11/1996	19	Mandala	20	23	25	26	0						
11/11/1996	2	Mandala	21	24	26	27	0						
11/11/1996	3	Mandala	22	25	27	28	0						
11/11/1996	4	Mandala	23	26	28	29	0						
11/11/1996	5	Mandala	24	27	29	30	0						

Handwritten signature or initials

Handwritten signature or initials

ROFEL
 BILAKHIA
 VAPINVEST 306161

Sr No	Name of Branch PO Sub-Post office Head PO	Branch PO Sub PO Head PO code	Beneficiary Account No	Institute Name	Ration Card No	BPL No	Scholarship Details					Total Amount
							Admission Fees	Education Fee	Exam Fees	Subsidy Bhabhu	Mandatory	
1	Optional	33	34	35	36	37	38	39	40	41	42	43
	Optional	NA	NA	Optional	Optional	Optional	Mandatory	Mandatory	Mandatory	Mandatory	Mandatory	Mandatory
	Optional	NA	NA	Optional	Optional	Optional	Mandatory	Mandatory	Mandatory	Mandatory	Mandatory	Mandatory
1	Optional	NA	NA	Optional	Optional	Optional	Mandatory	Mandatory	Mandatory	Mandatory	Mandatory	Mandatory
2	Optional	NA	NA	Optional	Optional	Optional	Mandatory	Mandatory	Mandatory	Mandatory	Mandatory	Mandatory
3	Optional	NA	NA	Optional	Optional	Optional	Mandatory	Mandatory	Mandatory	Mandatory	Mandatory	Mandatory
4	Optional	NA	NA	Optional	Optional	Optional	Mandatory	Mandatory	Mandatory	Mandatory	Mandatory	Mandatory
5	Optional	NA	NA	Optional	Optional	Optional	Mandatory	Mandatory	Mandatory	Mandatory	Mandatory	Mandatory

Sant



Handwritten signature

PRINCIPAL

Sl. No.	Roll No.	DOB	Residing with bank account Yes/No	Name of Beneficiary	Caste	Pass Year	Academic Details Current Study	Name of Branch in Vernacular Language	Hosteller Day Scholar	Father's Name	Mother's Name	Category		
1		2	3	4		8	9	10	11	12	13	14	15	16
		Mandatory	Mandatory	Mandatory	Mandatory	Mandatory	Mandatory	Mandatory	Male	Optional	Optional	Optional	Optional	Optional
6	9746 7551 0918	NA	YES	Patel Nancy Jayeshbhai	Hindu Kamli Patel	PASS 56.0%	First year B. Pharm	પટેલ નાની જયેશભાઈ	Day Scholar	Jayeshbhai	Jayshree	NA	NA	NA
7	8165 3703 6089	NA	NO	Prajapati Pratik Pravin	Hindu Kumbhar	PASS 57.0%	First year B. Pharm	પ્રજાપતિ પ્રતિક પ્રવિણ	Day Scholar	Pravin	Pranmatabe	NA	NA	NA
8	7086 1246 3083	NA	YES	Kanariya Krupal Sayjibhai	Hindu Satvara	PASS 53.280%	First year B. Pharm	કાનારિયા ક્રુપલ સવજીભાઈ	Day Scholar	Savjibhai	Sarjibben	NA	NA	NA

1-આથી જેમણે અપર્યાપ્ત આયવ માં આવે છે કે સદર દરખ સતસમ વેશ કરેલ તમ મ વદિશ્ચી સવિ ય અનશ્ચોક પણ વદિશ્ચી ની દરખ સતસમ કે નથી
2-આથી જેમણે અપર્યાપ્ત આયવ માં આવે છે કે તમ મ વદિશ્ચીને બંક ખ તની વગિતે સયી દરખેલ છે
3-આથી જેમણે અપર્યાપ્ત આયવ માં આવે છે કે તમ મ વદિશ્ચીને આધર નમોશ્ચી વગિતે સયી દરખેલ છે
4-આથી જેમણે અપર્યાપ્ત આયવ માં આવે છે કે 83 કેવમની તમ મ વગિતે સયી દરખેલ છે



સહી -કલક

સહી -આર સંકે

[Handwritten signature]

Date of Birth	Sl. No	Azadi Ka Amrit Mahotsav	Address	Address	Address	Pin Code	Division	State	Sub-Division	City/Town	Post Office	Post Office	Post Office	Branch Name	Branch No.	IFSC Code
17-06-1999	6	Mandatory	Optional	Optional	Optional	Optional	Mandatory	Mandatory	Mandatory	Mandatory	Mandatory	Mandatory	Mandatory	Mandatory	31	BARBO USAR
17-06-1999	7	Optional	Mandatory	Optional	Optional	Optional	Mandatory	Mandatory	Mandatory	Mandatory	Mandatory	Mandatory	Mandatory	Mandatory	32	BARBO APTL
17-02-1998	8	Mandatory	Optional	Optional	Optional	Optional	Mandatory	Mandatory	Mandatory	Mandatory	Mandatory	Mandatory	Mandatory	Mandatory	33	BARBO USAR

(Handwritten signature)

(Handwritten signature)

Sr No	Name of Branch	Branch PO/ Sub-PO/ Head PO	Branch PO Head PO code	Beneficiary Account No	Practitioner Name	Ration Card No	BPL No	Admission Fees	Education Fees	Exam Fees	Subsidy Benefit	Total Amount	Vidhan Sabha
33			34	35	ROFEL SHRI M. DILAKHIA PHARMACY	12500	NA	350.00	40	41	42	43	
6	Optional	Optional	Optional	Optional	Optional	12500	NA	Mandatory 350.00	Mandatory 77,000.00	Mandatory 2,250.00	Mandatory 1,250.00	Mandatory 80,850.00	396013031
7	NA	NA	NA	NA	Rofoel Shri GMB College of Pharmacy	12500	NA	350.00	77,000.00	2,250.00	1,250.00	80,850.00	396012002
8	NA	NA	NA	NA	Rofoel Shri GMB College of Pharmacy	10803	NA	350.00	77,000.00	2,250.00	1,250.00	80,850.00	396012001

(Signature)
 M. DILAKHIA PHARMACY

(Signature)
 M. DILAKHIA PHARMACY

ROFEL SHRI M. DILAKHIA PHARMACY
 KOTVA, KOTVA, KOTVA

(Signature)

Name of Scheme (BCK-81-A) POST MATRIC SCHOLARSHIP SCHEME FOR SEB (BEM) PUPILS (BEM) YEAR 2016-17

Status of Available information with state and need to be collected from various District Offices

Name of Institution - ROFEL, SHRI G. M. BILAKHIA COLLEGE OF PHARMACY, VAPI

Address - Vapi-Namdha Road P.B. No. 11, Vapi (West) - 396 191, Gujarat.

Email Address - rofelpharm@gmail.com Contact No. of College - 8690996121 Clerk Name & Mob. No. Sitanshu Lad-9601793003 Principal Name & Mob. No. 9601793003

Bank Account No. of College with details - BANK OF BARODA, VAPI TOWN BRANCH, Account No. 02370100095999, IFSC CODE - BARBOVA01X0001

Sr No	UID	EID No.	If "Adhaar Seeding" with bank account Yes/No	Name of Beneficiary	Caste	Parent Income	Last Years Result Pass/Fail	Scholarship received last year	Personal Details			Father's Name	Mother's Name				
									Name of Beneficiary Vernacular Language	Year of Birth	Sex			Religion	Day Scholar	Optional	
1	4337 8755 5414	NA	YES	Tundel Shivani Kameshbha	Hindu Vaisnava	Mandatory 60,000.00	PASS 76.8%	Mandatory Yes Rs.6,700/- Aadesh No.379Dt 27-10-2015	Mandatory Fourth Year B Pharm	Female	Day Scholar	Mandatory Optional	11	2	13	14	
2	9913 6903 9633	NA	YES	Patel Himaxiben Hihendra	Hindu Bhandari	80,000.00	PASS 66.8%	Yes Rs.6,700/- Aadesh No.379Dt 27-10-2015	Fourth Year B Pharm	Female	Day Scholar	Hihendrabhai	Jayaben				
3	6370 1883 7393	NA	YES	Khushbu Bharatbhai Patel	Hindu Koli Patel	40,000.00	PASS 75.9%	Yes Rs.6,700/- Aadesh No.379Dt 27-10-2015	Third Year B Pharm	Female	Day Scholar	Bharatbhai	Kokilaben				
4	2634 5344 8267	NA	NO	Ahir Trupiben Pravinbhai	Hindu Bharvad	36,000.00	PASS 66.8%	Yes Rs.6,700/- Aadesh No.379Dt 27-10-2015	Third Year B. Pharm	Female	Day Scholar	Pravinbhai	Hansaben				
5	3935 1846 1035	NA	NO	Patel Tragal Jayeshbhai	Hindu Koli Patel	60,000.00	PASS 72.3%	Yes Rs.6,700/- Aadesh No.379Dt 27-10-2015	Third Year B. Pharm	Female	Day Scholar	Jayeshbhai	Hinaben				



[Handwritten Signature]

ROFEL
 SURJIT M. BILAKHIA
 PHARMACY
 CAMPUS
 NEEMCHA ROAD
 FSI NO 11
 VAPI, WEST-396 131

Prudham Paul, 900-0063139

S. 2010

House Name	Guardian Name	Date of Birth	Sr No	Address Details			Contact Details				Bank Details								
				Address 1	Address 2	Address 3	Village Code	Sub-District	District	State	Pin Code	Mobile No	E-Mail	Bank Name	Branch Name	Bank No	Account No		
NA	NA	16-07-1977	1	8	19	20	21	22	23	24	25	26	27	28	29	30	31	32	
NA	NA	11-12-1995	2	Kumbhar Talva	Khatalwada Saman														
NA	NA	16-11-1996	3	Rentlay (Talva Talva)	Udwada (RS)														
NA	NA	14-07-1997	4	Majval Atran	Ahr Talva														
NA	NA	05-02-1996	5	At-Post Saronda Koliwad	Via - Nargol														

Paul

ROFEL
SHRI G. M. BILAKHIA
COLLEGE OF PHARMACY,
ROFEL CAMPUS
VAPI-NAMDHAR ROAD,
VAPI (WEST)-396 191

IFSC Code No.	Post Office Account / Other Details				Sanction Scholarship Details							
	Sr No	Name of Branch PO Sub-Head Post office-Head PO	Branch PO Sub-Head PO Code	Beneficiary Account No	Institute Name	Ration Card No	10% No	Admission Fees	Examination Fees	Exam Fees	Nitrox Phorbhu	Total Amount
32												
Mandatory												
BARB0K0 SBI L	1	Optional NA	Optional NA	Optional NA	Optional Rofel Shri GMB College of Pharmacy	Optional 25/001/ 0018203/ 25/713258 4/10451	Optional NA	Mandatory 0.00	Mandatory 67,600.00	Mandatory 2,500.00	Mandatory 4,200.00	Mandatory 74,700.00
BARB0VA PIXX	2	NA	NA	NA	Rofel Shri GMB College of Pharmacy	12500 50032 19425	NA	0.00	67,000.00	2,500.00	4,200.00	73,700.00
BARB0UD WADA	3	NA	NA	NA	Rofel Shri GMB College of Pharmacy	12500 30106 24124	NA	0.00	68,000.00	2,500.00	4,200.00	74,700.00
BARB0VA PIXX	4	NA	NA	NA	Rofel Shri GMB College of Pharmacy	12500 10084 37487	NA	0.00	68,000.00	2,500.00	4,200.00	74,700.00
BARB0BH ILAD	5	NA	NA	NA	Rofel Shri GMB College of Pharmacy	12500 SAPSS 04394	NA	0.00	68,000.00	2,500.00	4,200.00	74,700.00

(Signature)
ROFEL
VAPI

PRI
ROFEL
CH. G. M. BILAKHIA

(Signature)

ROFEL
SHRI K. BILAKHIA
PHARMACY
11, 12, 13, 14, 15, 16, 17, 18, 19, 20, 21, 22, 23, 24, 25, 26, 27, 28, 29, 30, 31, 32, 33, 34, 35, 36, 37, 38, 39, 40, 41, 42, 43, 44, 45, 46, 47, 48, 49, 50, 51, 52, 53, 54, 55, 56, 57, 58, 59, 60, 61, 62, 63, 64, 65, 66, 67, 68, 69, 70, 71, 72, 73, 74, 75, 76, 77, 78, 79, 80, 81, 82, 83, 84, 85, 86, 87, 88, 89, 90, 91, 92, 93, 94, 95, 96, 97, 98, 99, 100
VADINAMINA ROAD
VAPI, WEST-306 191

Base Code No	Post Office Account (Other) Details			Ration Card No	BPL No	Sanction Scholarship Details				
	Name of Branch	Branch PO Sub PO Head PO Code	Beneficiary Account No			Education Fees	Admission Fees	Education Grant	Subsidy	Total Amount
32				37	38	39	40	41	42	43
VADINAMINA ROAD VAPI				Optional	Optional	Optional	Optional	Optional	Optional	Mandatory
BARROVA PIA	2	NA	NA	12500 50032 19425	NA	0.00	0.00	2,500.00	4,200.00	7,700.00
BARROVA WADA	3	NA	NA	12500 30106 24124	NA	0.00	0.00	5,500.00	4,200.00	9,700.00
BARROVA PIA	4	NA	NA	12500 10084 17487	NA	0.00	0.00	5,500.00	4,200.00	9,700.00
BARROVA PIA	5	NA	NA	12500 50032 19425	NA	0.00	0.00	5,500.00	4,200.00	9,700.00



Handwritten signature
ROFEL

FRI

ROFEL

SHRI S. S. K. K. M. J. A. PHARMACY

Sl No	UID	FID No	If Adhaar Seeding with bank account Yes/No	Name of Beneficiary	Caste	Parent Income	Last Year's Result Pass/Fail	Scholarship received last year	Personal Details		Academic Details Current Study	Scholarship Category	Mandatory/Optional	Name	Address	Phone No
									Year	Result						
6	8455 2623 1666	NA	NO	Bhandari Prantiben Ramjibhai	Hindu Bhandari	45,000.00	PASS 65.0%	Yes Rs 6,700/- Aadesh No 379Dr	3	Third Year B. Pharm	Mandatory	Day Scholar	Ramjibhai	Kaasambher	NA	
7	6612 5722 1400	NA	YES	Prajapati Ritu Bhagvandas	Hindu Prajapati	45,000.00	PASS 72.3%	Yes Rs 6,700/- Aadesh No 379Dr	3	Third Year B. Pharm	Mandatory	Day Scholar	Bhagvandas	Laves	NA	
8	6675 0115 1507	NA	YES	Patel Prantiben Harshibhai	Hindu Koli Patel	55,000.00	PASS 58.6%	Yes Rs 6,000/- Aadesh No 379Dr	3	Third Year B. Pharm	Mandatory	Day Scholar	Harshibhai	Parbhani	NA	
9	9855 3525 8498	NA	YES	Patel Mamtaben Babubhai	Hindu Koli Patel	90,000.00	PASS 55.0%	Yes Rs 6,000/- Aadesh No 379Dr	3	Third Year B. Pharm	Mandatory	Day Scholar	Babubhai	Parbhani	NA	
10	5468 5963 3054	NA	NO	Patel Mamtaben Babubhai	Hindu Koli Patel	90,000.00	PASS 64.1%	Yes Rs 6,000/- Aadesh No 379Dr	3	Third Year B. Pharm	Mandatory	Day Scholar	Babubhai	Parbhani	NA	
11	8479 5437 1750	NA	YES	Patel Yash Vijaykumar	Hindu Koli Patel	56,000.00	PASS 59.5%	Yes Rs 6,000/- Aadesh No 379Dr	3	Third Year B. Pharm	Mandatory	Day Scholar	Yashvijaykumar	Parbhani	NA	

(Handwritten signature)

1000

Date of Birth (dd/mm/yy)	Address Details				Pin Code	Contact Details			Bank Details			IFSC Code No.			
	No	Address	Village Code	Sub District		State	Mobile No	E-Mail	Bank Name	Branch Name	Bank Account No				
17	18	19	20	21	22	23	24	25	26	27	28	29	30	31	32
of Mandatory	Mandatory	Optional	Optional	Optional	Mandatory	Mandatory	Mandatory	Mandatory	Mandatory	Optional	Optional	Mandatory	Mandatory	Mandatory	Mandatory
10-05-1997	Dshant (Bhandari)	Bhad	Umbhajan	Valsad	Gujarat	9961987501	an10897@gmail.com	Bank of Baroda	Sangan Dist. Valsad	96250100011315					BARBOSA RIGA
09-04-1996															
17-05-1997	Kharviya	Dhodipada	Umbhajan	Valsad	Gujarat	996130				9701858551	prate.pranthi@gmail.com	Bank of Baroda	Fansa Dist. Valsad	10050100011419	BARBOPA NAAX
09-04-1997	Sudharwad	Sudhath Temple	Vapi	Valsad	Gujarat	396101				9428449941	avijaykumar@gmail.com	Bank of Baroda	Vapi Town Dist. Valsad	02370100027521	BARV0VA PIXA
08-06-1997	Kalyam Road	Fansa	Umbhajan	Valsad	Gujarat	396140				9979625333	N.A	Bank of Baroda	Fansa Dist. Valsad	10050100011281	BARBOPA NAAX
17-10-1996	Rajar Kolwad	P2 me Street Naganwadi	Valsad	Valsad	Gujarat	396101				9960480512	prate.pranthi@gmail.com	Bank of Baroda	Fansa Dist. Valsad	02350100012522	BARBORA SAR

[Handwritten signature]

ROFEL
PHARMACY
100 BILAKHIA
ROAD
DELHI 110001
INDIA
PHONE: 886191

Sl. No.	Beneficiary Other Details			BPI No	Sanction Scholarship Details			Total Amount
	Beneficiary Account No.	Beneficiary Name	Ration Card No.		Education Fees	Medical Fees	Subsidy	
1	Optional	Optional	Optional	38	40	41	42	13
2	Optional	Optional	Optional	Optional	Mandatory	Mandatory	Mandatory	Mandatory
3	NA	Rofel Shri GMB College of Pharmacy	32501 50101 97934	0.00	68,000.00	2,500.00	4,200.00	74,700.00
4	NA	Rofel Shri GMB College of Pharmacy	12501 30082 94775	0.00	68,000.00	2,500.00	4,200.00	74,700.00
5	NA	Rofel Shri GMB College of Pharmacy	12500 50074 07616	0.00	68,000.00	2,500.00	4,200.00	74,700.00
6	NA	Rofel Shri GMB College of Pharmacy	12509 30082 33612	0.00	68,000.00	2,500.00	4,200.00	74,700.00
7	NA	Rofel Shri GMB College of Pharmacy	12500 50097 04246	0.00	68,000.00	2,500.00	4,200.00	74,700.00
8	NA	Rofel Shri GMB College of Pharmacy	12509 48000 90000	0.00	68,000.00	2,500.00	4,200.00	74,700.00

[Signature]

PRINCIPAL

ROFEL

BILAKHIA PHARMACY
 MAHESHA ROAD,
 VAP (WEST)-390 181.

Sl. No.	UIC No.	If Adhaar Seeding with bank account Yes/No	Name of Beneficiary	Caste	Parent Income	Last Year's Result Pass/Fail	Scholarship Details Last year	Academic Details Current Study	Name of Beneficiary Vernacular Language	Gender	Day Scholar	Optional	Optional	Spouse Name	Guardia Name
1	Mandatory	Mandatory	Patel	Mandatory	45,000.00	Mandatory	Yes	Second year B Pharm	પટેલ ડિમ્પલબેન મહેશભાઈ	Female	Day Scholar	Optional	Optional	NA	NA
2	NA	NO	Dimpalben Maheshbhai	Hindu Koli Patel	45,000.00	PASS 61.7%	Yes Rs.6,100/- Aadesh No.379Dt	Second year B Pharm	પટેલ ડિમ્પલબેન મહેશભાઈ	Female	Day Scholar	Optional	Optional	NA	NA
3	9980 6402	NO	Patel Sonu Manubhai	Hindu Koli Patel	30,000.00	PASS 54.4%	Yes Rs.6,100/- Aadesh No.379Dt	Second year B Pharm	પટેલ સુનુ મનુભાઈ	Female	Day Scholar	Optional	Optional	NA	NA
4	3751 1051 7958	YES	Patel Janvikumar Shaileshbhai	Hindu Koli Patel	10,000.00	PASS 66.1%	Yes Rs.6,100/- Aadesh No.379Dt	Second year B Pharm	પટેલ જનવિકુમાર શૈલેશભાઈ	Female	Day Scholar	Optional	Optional	NA	NA
5	3751 5760 9467	YES	Patel Dhruvi Jayeshkumar	Hindu Koli Patel	45,000.00	PASS 57.2%	Yes Rs.6,100/- Aadesh No.379Dt	Second year B Pharm	પટેલ ધ્રુવિ જયેશકુમાર	Female	Day Scholar	Optional	Optional	NA	NA
6	9140 4780 6755	NO	Patel Dharaben Anilbhai	Hindu Koli Patel	70,000.00	PASS 55.0%	Yes Rs.6,100/- Aadesh No.379Dt	Second year B Pharm	પટેલ ધરબેન અનિલભાઈ	Female	Day Scholar	Optional	Optional	NA	NA
7	6522 9935 0262	NO	Patel Ina Raijanbhai	Hindu Bhandari	42,000.00	PASS 71.7%	Yes Rs.6,100/- Aadesh No.379Dt	Second year B Pharm	પટેલ ઇના રાજેનભાઈ	Female	Day Scholar	Optional	Optional	NA	NA

Patel

ROTC

DILAKHIA
COLLEGE OF PHARMACY
RAIPUR
VAI, VAP, VADVA ROAD,
VAP (VADVA) - 396 191

Date of Birth (dd/mm/yy)	Sr No	Address Block		Village/Block	Mandate	Contact Details		Bank Details				
		Address	Address			Mobile	Pin No	Branch Name	Bank Account No			
17/08/1998	11	8	Opp. Mandatary	23	Mandatory	26	27	28	29	30	31	32
12/08/1998	12	Mandatary, Kalsar	Opp. Mandatary	Vapsi	Mandatory	396191	9824803131	Opp. Mandatary, Vap, VADVA ROAD, VAP (VADVA) - 396 191	Mandatory, State Bank of India	Swavata Road, Vap, VADVA ROAD, VAP (VADVA) - 396 191	0067355	SBIN007
25/04/1998	13	Uad Falva	Nandiyata	Gandev	Nandev	396125	750202228	NA	Bank of Baroda	Antala, Dist. Navsari, Baroda	0256000000	BARB004
07/08/1998	14	Kanchay Fala	Dangri	Vasad	Vasad	398175	7094901074	pan.patel, 798 a, Kanchay Fala, VADVA ROAD, VAP (VADVA) - 396 191	Bank of Baroda	Uad, Dist. Valsad	0256000000	BARB001
15/08/1997	15	Roda Falva	Dangri	Vasad	Vasad	396175	8758140410	NA	Bank of Baroda	Uad, Dist. Valsad	0256000000	BARB001
09/08/1997	16	Koliwad, School, Fala	Vapi	Vapi	Vasad	396101	8758140410	pan.patel, 1007 a, Koliwad, VADVA ROAD, VAP (VADVA) - 396 191	Bank of Baroda	Vapi, Dist. Valsad	0217810000	BARB001
22/08/1998	17	Opp. Gunesh Choket, Gunesh Choket	Nandev	Umbergam	Vasad	396175	9909610051	NA	State Bank of India	Nandev, Dist. Valsad	332329487	SBIN001

ROFEL SHRI M. BILAKHIA COLLEGE OF PHARMACY, ROFEL CAMPUS VAPINAMDHA ROAD, PB NO 11, VAPI (WEST)-396 191

Post Office Account - Other Details				Sanction Scholarship Details				
Bank	Beneficiary Account No	Institute Name	Ration Card No	Admission Fees	Education Fees	1 Year Fees	Nbriav Bhudhru	Total Amount
34	35	36	37	39	40	41	42	43
Optional	Optional	Optional	Optional	Mandatory	Mandatory	Mandatory	Mandatory	Mandatory
NA	NA	Ro fel Shri GMB College of Pharmacy	12500 30099 70601	0.00	72,000.00	2,500.00	4,200.00	78,700.00
NA	NA	Ro fel Shri GMB College of Pharmacy	NA	0.00	72,000.00	2,500.00	4,200.00	78,700.00
NA	NA	Ro fel Shri GMB College of Pharmacy	12500 10039 19879	0.00	72,000.00	2,500.00	4,200.00	78,700.00
NA	NA	Ro fel Shri GMB College of Pharmacy	12500 10039 78027	0.00	72,000.00	2,500.00	4,200.00	78,700.00
NA	NA	Ro fel Shri GMB College of Pharmacy	12500 30080 77505	0.00	72,000.00	2,500.00	4,200.00	78,700.00
NA	NA	Ro fel Shri GMB College of Pharmacy	12500 50054 96210	0.00	72,000.00	2,500.00	4,200.00	78,700.00

[Handwritten Signature]

PRINCIPAL

Personal Details

Pharmacy

Guardian

UID	UID No	H. Adhaar Seeding with bank account Yes/No	Name of Beneficiary	Religion	Parent Income	U.P. Year Result	Scholarship received Last year	2016-17 Academic Details (Current Study)	App. No. / Category	Sex	Mar. Status	Eligible for Fee Waiver	Eligible for Merit	Eligible for Reservation	Sp. No.	Guardian Name
1	7995-0472-2443	NO	Patel Rupalkumari Vinodbhai	Hindu Koli Patel	40,000.00	PASS 69.7%	Yes Rs. 6,100/- Aadesh No. 379Dt	Second year B Pharm	4204 636548 421605	Female	Mar	Mandatory Day Scholar	Optional Vinodbhai	Optional Vinodbhai	NA	NA
2	5281-5067-6757	YES	Tandel Bhavyata Thakorbhai	Hindu Machhi	80,000.00	PASS 65.0%	Yes Rs. 6,100/- Aadesh No. 379Dt	Second year B Pharm	2504 64124 652045	Female	Day	Day Scholar	Thakorbhai Vinodbhai	NA	NA	NA
3	6265-9245-3121	NO	Raut Bhavyaben Vinodbhai	Hindu Bhandari	55,000.00	PASS 70.6%	Yes Rs. 6,100/- Aadesh No. 379Dt	Second year B Pharm	2504 64124 652045	Female	Day	Day Scholar	Ashwinthar Vinodbhai	NA	NA	NA
4	2348-4076-3302	YES	Patel Jankumari Pareshbhai	Hindu Koli Patel	60,000.00	PASS 76.9%	Yes Rs. 6,100/- Aadesh No. 379Dt	Second year B Pharm	4204 636548 421605	Female	Day	Day Scholar	Pareshbhai Vinodbhai	Optional Pareshbhai	Optional Pareshbhai	NA
5	6947-7914-1162	NO	Prajapati Kinnal Amrutibhai	Hindu Kumbhar	60,000.00	PASS 71.4%	Yes Rs. 6,100/- Aadesh No. 379Dt	Second year B Pharm	4204 636548 421605	Female	Day	Day Scholar	Amrutibhai Vinodbhai	Optional Amrutibhai	Optional Amrutibhai	NA
6	6032-6396-1067	NO	Patel Krunal Kumari Raneshbhai	Hindu Koli Patel	45,000.00	PASS 67.2%	Yes Rs. 5850/- Aadesh No. 379Dt	Second Year M Pharm	4204 636548 421605	Female	Day	Day Scholar	Rameshbhai Vinodbhai	Optional Rameshbhai	Optional Rameshbhai	NA
7	7258-0064-1121	NO	Patel Kutsi Manojkumar Patel	Hindu Koli Patel	60,000.00	PASS 68.8%	Yes Rs. 6,100/- Aadesh No. 379Dt	Second Year M Pharm	4204 636548 421605	Female	Day	Day Scholar	Manojkumar Vinodbhai	Optional Manojkumar	Optional Manojkumar	NA

ROFEL SHRI G M BILAKHIA COLLEGE OF PHARMACY,
 VASINARI, VAPI ROAD,
 P. B. ROAD,
 VAPI (WEST)-396 191.

Sl. No.	Post Office Account - Other Details				BPL No	Sanction Scholarship Details				
	Branch PO Sub PO Head PO code	Beneficiary Account No	Institute Name	Ration Card No		Education Fees	Exam Fees	Subsidy Bhathhu	Total Amount	
38	Optional NA	Optional NA	Optional Rofel Shri GMB College of Pharmacy	Optional 37	38	39	40	41	42	43
39	Optional NA	Optional NA	Optional Rofel Shri GMB College of Pharmacy	Optional 37	39	40	41	42	43	44
40	Optional NA	Optional NA	Optional Rofel Shri GMB College of Pharmacy	Optional 37	40	41	42	43	44	45
41	Optional NA	Optional NA	Optional Rofel Shri GMB College of Pharmacy	Optional 37	41	42	43	44	45	46
42	Optional NA	Optional NA	Optional Rofel Shri GMB College of Pharmacy	Optional 37	42	43	44	45	46	47
43	Optional NA	Optional NA	Optional Rofel Shri GMB College of Pharmacy	Optional 37	43	44	45	46	47	48
44	Optional NA	Optional NA	Optional Rofel Shri GMB College of Pharmacy	Optional 37	44	45	46	47	48	49
45	Optional NA	Optional NA	Optional Rofel Shri GMB College of Pharmacy	Optional 37	45	46	47	48	49	50
46	Optional NA	Optional NA	Optional Rofel Shri GMB College of Pharmacy	Optional 37	46	47	48	49	50	51
47	Optional NA	Optional NA	Optional Rofel Shri GMB College of Pharmacy	Optional 37	47	48	49	50	51	52
48	Optional NA	Optional NA	Optional Rofel Shri GMB College of Pharmacy	Optional 37	48	49	50	51	52	53
49	Optional NA	Optional NA	Optional Rofel Shri GMB College of Pharmacy	Optional 37	49	50	51	52	53	54
50	Optional NA	Optional NA	Optional Rofel Shri GMB College of Pharmacy	Optional 37	50	51	52	53	54	55
51	Optional NA	Optional NA	Optional Rofel Shri GMB College of Pharmacy	Optional 37	51	52	53	54	55	56
52	Optional NA	Optional NA	Optional Rofel Shri GMB College of Pharmacy	Optional 37	52	53	54	55	56	57
53	Optional NA	Optional NA	Optional Rofel Shri GMB College of Pharmacy	Optional 37	53	54	55	56	57	58
54	Optional NA	Optional NA	Optional Rofel Shri GMB College of Pharmacy	Optional 37	54	55	56	57	58	59
55	Optional NA	Optional NA	Optional Rofel Shri GMB College of Pharmacy	Optional 37	55	56	57	58	59	60
56	Optional NA	Optional NA	Optional Rofel Shri GMB College of Pharmacy	Optional 37	56	57	58	59	60	61
57	Optional NA	Optional NA	Optional Rofel Shri GMB College of Pharmacy	Optional 37	57	58	59	60	61	62
58	Optional NA	Optional NA	Optional Rofel Shri GMB College of Pharmacy	Optional 37	58	59	60	61	62	63
59	Optional NA	Optional NA	Optional Rofel Shri GMB College of Pharmacy	Optional 37	59	60	61	62	63	64
60	Optional NA	Optional NA	Optional Rofel Shri GMB College of Pharmacy	Optional 37	60	61	62	63	64	65
61	Optional NA	Optional NA	Optional Rofel Shri GMB College of Pharmacy	Optional 37	61	62	63	64	65	66
62	Optional NA	Optional NA	Optional Rofel Shri GMB College of Pharmacy	Optional 37	62	63	64	65	66	67
63	Optional NA	Optional NA	Optional Rofel Shri GMB College of Pharmacy	Optional 37	63	64	65	66	67	68
64	Optional NA	Optional NA	Optional Rofel Shri GMB College of Pharmacy	Optional 37	64	65	66	67	68	69
65	Optional NA	Optional NA	Optional Rofel Shri GMB College of Pharmacy	Optional 37	65	66	67	68	69	70
66	Optional NA	Optional NA	Optional Rofel Shri GMB College of Pharmacy	Optional 37	66	67	68	69	70	71
67	Optional NA	Optional NA	Optional Rofel Shri GMB College of Pharmacy	Optional 37	67	68	69	70	71	72
68	Optional NA	Optional NA	Optional Rofel Shri GMB College of Pharmacy	Optional 37	68	69	70	71	72	73
69	Optional NA	Optional NA	Optional Rofel Shri GMB College of Pharmacy	Optional 37	69	70	71	72	73	74
70	Optional NA	Optional NA	Optional Rofel Shri GMB College of Pharmacy	Optional 37	70	71	72	73	74	75
71	Optional NA	Optional NA	Optional Rofel Shri GMB College of Pharmacy	Optional 37	71	72	73	74	75	76
72	Optional NA	Optional NA	Optional Rofel Shri GMB College of Pharmacy	Optional 37	72	73	74	75	76	77
73	Optional NA	Optional NA	Optional Rofel Shri GMB College of Pharmacy	Optional 37	73	74	75	76	77	78
74	Optional NA	Optional NA	Optional Rofel Shri GMB College of Pharmacy	Optional 37	74	75	76	77	78	79
75	Optional NA	Optional NA	Optional Rofel Shri GMB College of Pharmacy	Optional 37	75	76	77	78	79	80
76	Optional NA	Optional NA	Optional Rofel Shri GMB College of Pharmacy	Optional 37	76	77	78	79	80	81
77	Optional NA	Optional NA	Optional Rofel Shri GMB College of Pharmacy	Optional 37	77	78	79	80	81	82
78	Optional NA	Optional NA	Optional Rofel Shri GMB College of Pharmacy	Optional 37	78	79	80	81	82	83
79	Optional NA	Optional NA	Optional Rofel Shri GMB College of Pharmacy	Optional 37	79	80	81	82	83	84
80	Optional NA	Optional NA	Optional Rofel Shri GMB College of Pharmacy	Optional 37	80	81	82	83	84	85
81	Optional NA	Optional NA	Optional Rofel Shri GMB College of Pharmacy	Optional 37	81	82	83	84	85	86
82	Optional NA	Optional NA	Optional Rofel Shri GMB College of Pharmacy	Optional 37	82	83	84	85	86	87
83	Optional NA	Optional NA	Optional Rofel Shri GMB College of Pharmacy	Optional 37	83	84	85	86	87	88
84	Optional NA	Optional NA	Optional Rofel Shri GMB College of Pharmacy	Optional 37	84	85	86	87	88	89
85	Optional NA	Optional NA	Optional Rofel Shri GMB College of Pharmacy	Optional 37	85	86	87	88	89	90
86	Optional NA	Optional NA	Optional Rofel Shri GMB College of Pharmacy	Optional 37	86	87	88	89	90	91
87	Optional NA	Optional NA	Optional Rofel Shri GMB College of Pharmacy	Optional 37	87	88	89	90	91	92
88	Optional NA	Optional NA	Optional Rofel Shri GMB College of Pharmacy	Optional 37	88	89	90	91	92	93
89	Optional NA	Optional NA	Optional Rofel Shri GMB College of Pharmacy	Optional 37	89	90	91	92	93	94
90	Optional NA	Optional NA	Optional Rofel Shri GMB College of Pharmacy	Optional 37	90	91	92	93	94	95
91	Optional NA	Optional NA	Optional Rofel Shri GMB College of Pharmacy	Optional 37	91	92	93	94	95	96
92	Optional NA	Optional NA	Optional Rofel Shri GMB College of Pharmacy	Optional 37	92	93	94	95	96	97
93	Optional NA	Optional NA	Optional Rofel Shri GMB College of Pharmacy	Optional 37	93	94	95	96	97	98
94	Optional NA	Optional NA	Optional Rofel Shri GMB College of Pharmacy	Optional 37	94	95	96	97	98	99
95	Optional NA	Optional NA	Optional Rofel Shri GMB College of Pharmacy	Optional 37	95	96	97	98	99	100

[Handwritten Signature]

PRINCIPAL

(Official Seal)

ROFEL
Sri G. M. Dilakshmi
LEPHARMACY

UID	FID No	If "Adhaar Seeding" with bank account Yes/No	Name of Beneficiary	Caste	Parent Income	Last Year's Result Pass/ Fail	Scholarship received last year	Academic Details Current Study	Medium of Instruction Vernacular/ English	Gender	Category	Mother's Name	Spouse Name	Guardian Name	Date of Birth (DD MM YY)	
	2	3	4	5	6	7	8	9	10	11	12	13	14	15	16	17
Mandatory	Mandatory	Mandatory	Mandatory	Mandatory	Mandatory	Mandatory	Mandatory	Mandatory	Mandatory	Male	Mandatory	Optional	Optional	Optional	Optional	17
9512	NA		Maisuria Priyanka Suresh	Hindu Valand	24,000.00	PASS 49.2%	Fresh Applied	Second Year B. Pharm	મુશ્કેલ વ્યવસ્થા	Female	Day Scholar	Bhartiben	NA	NA	25-12-	
6046	NA	YES	Ami Kishoribhai	Hindu Kumbhar	80,000.00	PASS 77.5%	Fresh Applied	Second Year B. Pharm	મુશ્કેલ વ્યવસ્થા	Female	Day Scholar	Bhuvanabe	NA	NA	08-04-	
8419	NA		Talabhai Aneshara Vishnubhai	Hindu Mangela	80,000.00	PASS 65.9%	Fresh Applied	First Year M. Pharm	મુશ્કેલ વ્યવસ્થા	Female	Day Scholar	Kishoribhai	NA	NA	10-	
2889	NA	NO	Tandel Krunalkumar Ramdasbhai	Hindu Machhi	80,000.00	PASS 61.4%	Fresh Applied	First Year M. Pharm	મુશ્કેલ વ્યવસ્થા	Male	Day Scholar	Kammbhai	NA	NA	23-06-	
5436	NA		Patel Khooshbu Sanjaybhai	Hindu Koli Patel	50,000.00	PASS 64.1%	Fresh Applied	First year M. Pharm	મુશ્કેલ વ્યવસ્થા	Female	Day Scholar	Hetaliben	NA	NA	02-01-	

૧-આઈ. પેમ હાપ્ટરઆપલ માં આવે છે કે સદર દરખ સતસમ વેશ કરેલ તમ મ વરિશ્કૃતિય અનરચ્ક પણ વરિશ્કી ની દરખ સતલ કી નથી.
 ૨-આઈ. પેમ હાપ્ટરઆપલ માં આવે છે કે તમ મ વરિશ્કૃતિય બેક ખ ત ની વગિતે સ યી દરશ્વલ છે.
 ૩-આઈ. પેમ હાપ્ટરઆપલ માં આવે છે કે તમ મ વરિશ્કૃતિય આધ ર નમ્બરની વગિતે સ યી દરશ્વલ છે.
 ૪-આઈ. પેમ હાપ્ટરઆપલ માં આવે છે કે ૪૩ કે લખની તમ મ વગિતે સ યી દરશ્વલ છે.

પેમ હાપ્ટર
 5/8/25

 PRINCIPAL
 ROFEL Sri G. M. Dilakshmi College of Pharmacy VAPI

KOPEL
S.M.
14 BHILAKHIA
INDUSTRIAL
PHOS
INDIA
WEST-306 191.

Sr No	Address	Address Details	Area	Pin Code	Bank Name	Branch Name	Account No.	Branch Code	IFSC Code	Account Type
18		Mandatory Complex	Godavari	506185	Bank of Baroda	Valsad	0251010000	21764	0251010000	WADA
25		Godavari Society	Godavari	506185	Bank of Baroda	Valsad	0251010000	21764	0251010000	WADA
26		Vijalpur Rd	Godavari	506185	Bank of Baroda	Valsad	0251010000	21764	0251010000	WADA
27		Mangalvad	Godavari	506185	Bank of Baroda	Valsad	0251010000	21764	0251010000	WADA
28		Danti	Godavari	506185	Bank of Baroda	Valsad	0251010000	21764	0251010000	WADA
29		Katadi	Godavari	506185	Bank of Baroda	Valsad	0251010000	21764	0251010000	WADA

Handwritten signature

Personal Details

Sl. No.	UID No.	W/Ahaar Seeding with bank account Yes/No	Name of Beneficiary	Caste	Parent Income	Last Year's Result	Pass/Fail	Scholarship received last year	Mandatory	First Year	Name of Beneficiary	Gender	Day Scholar	Father's Name	Mother's Name	Optional Name	Optional Name	Mandatory	Optional	Optional	Optional	Optional	Mandatory
1	2	3	4	5	6	7	8	9	10	11	12	13	14	15	16	17	18	19	20	21	22	23	24
	Mandatory	Mandatory	Mandatory	Mandatory	Mandatory	Mandatory	Mandatory	Mandatory	Mandatory	Mandatory	Mandatory	Mandatory	Mandatory	Mandatory	Mandatory	Mandatory	Mandatory	Mandatory	Mandatory	Mandatory	Mandatory	Mandatory	Mandatory
5853	NA	YES	Patel Kolu Shambhoba	Hindu Koli Patel	60,000.00	PASS 54.5%	Applied	Fresh	B Pharm	42% 57% 57.5%	ROJAN KUMAR	Female	Day Scholar	Shambhoba	Lataben	NA	NA	NA	NA	NA	NA	NA	21-04-19
5551	NA	NO	Patel Jital Navinchandra	Hindu Koli Patel	40,000.00	PASS 51.42%	Applied	Fresh	B Pharm	42% 57% 57.5%	42% 57% 57.5%	Female	Day Scholar	Navinchandra	Dipaben	NA	NA	NA	NA	NA	NA	NA	05-06-15
3703	NA	YES	Patel Jings Arvandrahu	Hindu Koli Patel	80,000.00	PASS 51.22%	Applied	Fresh	B Pharm	42% 57% 57.5%	42% 57% 57.5%	Female	Day Scholar	Navinchandra	Kunjaben	NA	NA	NA	NA	NA	NA	NA	20-04-15

સહી-કલકલ
સહી-આરંભકર

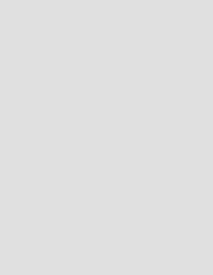

Sr No	Address Details				Contact Details				Bank Details				IFSC Code		
	Address 1	Address 2	Address	Address	Pin Code	Mobile Tel No	E-Mail	Bank Name	Branch Name	Bank Account No	Branch Name	Bank Account No		IFSC Code	
9	18	19	20	21	22	23	24	25	26	27	28	29	30	31	32
	Mandatory	Optional	Optional	Optional	Mandatory	Mandatory	Mandatory	Optional	Optional	Optional	Optional	Mandatory	Mandatory	Mandatory	Mandatory
30	At- Kochharva (Kumbhar Falliva)	Post - Rata			Valsad	Vapi	Gujarat	396191	7202960502	NA	Bank of Baroda	GIDC Vapi Br.	18330100009946	IBAR00VA	PIXX
31	Kohivad Ahir Falliva	Salvas			Valsad	Vapi	Gujarat	396191	8980908177	NA	Bank of Baroda	Vapi Town Vapi	02378100002691	IBAR00VA	PIXX
32	Dungar Patel Falliva				Valsad	Vapi	Gujarat	396191	7202960502	NA	Bank of Baroda	Vapi	02378100002691	IBAR00VA	PIXX

Sahil

Sahil

Sr No	Post Office Account			Scholarship Details			Sanction			
	Name	Branch	Head PO	Post office	Post code	Account No	Education	Education Fees	Number	Amount
30	NA	NA	NA	NA	NA	NA	NA	350.00	2	700.00
31	NA	NA	NA	NA	NA	NA	NA	350.00	2	700.00
32	NA	NA	NA	NA	NA	NA	NA	350.00	2	700.00

Handwritten signature

PRINCIPAL
 K.M.H.A.
 K.M.H.A. DISTRICT OFFICE
 MADHUR



Handwritten signature